



**ESTADO DO RIO DE JANEIRO  
PREFEITURA MUNICIPAL DE MACAÉ**

**EXTRATO DO CONTRATO**

I – Espécie: Contrato de Prestação de Serviços – Processo Administrativo nº 4938/2024.  
II – Objeto: Contratação de empresa para prestação de serviços de publicação dos expedientes do contratante no Diário Oficial do Estado do Rio de Janeiro – Parte IV – Contrato nº 038/2023.  
III – Modalidade de Licitação: Inexigibilidade de Licitação, art. 74, inc I da Lei Federal nº 14133/2021.  
IV – Crédito: Programa de Trabalho 24.131.0013.2.273 - Elemento de Despesa 339039.00.00 – Outros Serviços de Terceiros - P.J - Código Reduzido nº 2733.  
V – Empenho nº: 001396/2024 - Global.  
VI – Valor do Contrato: R\$ 59.879,82.  
VII – Valor Empenhado: R\$ 59.879,82.  
VIII -Prazo de vigência: 12 (doze) meses.  
IX – Data: 25/04/2024.  
X – Partes: MUNICÍPIO DE MACAÉ e IMPRENSA OFICIAL DO ESTADO DO RIO DE JANEIRO.

Macaé, 25 de abril de 2024.

**EDVANDRO DA SILVA LAMEU**  
Secretário Municipal Adjunto de Comunicação

**ESTADO DO RIO DE JANEIRO  
PREFEITURA MUNICIPAL DE MACAÉ  
SECRETARIA MUNICIPAL DE SAÚDE**

**EDITAL DE CHAMAMENTO DE AUDIÊNCIA PÚBLICA**

A Secretaria Municipal de Saúde de Macaé, nos termos do Artigo 36 da Lei Complementar nº 141, de 13 de Janeiro de 2012, vem convidar os Conselheiros Municipais de Saúde, a população em geral e seus representantes legais, os Vereadores, a participarem da Audiência Pública referente à Prestação de Contas do 1º (primeiro) Quadrimestre de 2024, a realizar-se no dia 27 de maio do ano corrente às 10h, na Câmara Municipal de Macaé, a qual será transmitida pela TV Câmara no endereço eletrônico <http://www.cmmacaerj.gov.br> e no canal da Câmara de Macaé no Youtube ([www.youtube.com.br](http://www.youtube.com.br)).

Macaé, 19 de abril de 2024.

**ALEXANDRE AZEVEDO DA CRUZ**  
SECRETÁRIO MUNICIPAL DE SAÚDE

**ESTADO DO RIO DE JANEIRO  
PREFEITURA MUNICIPAL DE MACAÉ  
SECRETARIA MUNICIPAL DE SAÚDE  
COORDENAÇÃO DE LICITAÇÕES - SEMUSA**

**AVISO DE DISPENSA ELETRÔNICA  
FMS - Nº 008/2024**

O Município de Macaé, torna público, que fará realizar no dia 06 de maio de 2024, 08:00 horas às 14:00 horas (Horário de Brasília), a DISPENSA ELETRÔNICA FMS Nº 008/2024 do tipo MENOR PREÇO, adjudicação POR ITEM, de acordo com as Leis em vigência. O aviso, seus anexos e demais informações estarão disponíveis para download nos seguintes sites [www.macaerj.gov.br](http://www.macaerj.gov.br) e <http://www.comprasnet.gov.br>. Tel. contato (22) 2763-6330 ramal 2072 e 2078.

Objeto: aquisição de materiais de consumo do tipo papel para equipamento de cardiocardiografia, visando atender as necessidades do Núcleo de Atenção à Saúde da Mulher e Hospital Público Municipal - HPM, vinculados a Secretaria Municipal Adjunta de Atenção Básica e Secretaria Municipal Adjunta de Alta e Média Complexidade.

Macaé-RJ, 25 de abril de 2024.

**Gabriele Vidal Souza**  
Coordenadora de Licitações - SEMUSA

**ESTADO DO RIO DE JANEIRO  
PREFEITURA MUNICIPAL DE MACAÉ  
SECRETARIA MUNICIPAL DE ORDEM PÚBLICA**

**EXTRATO DE ACORDO DE COOPERAÇÃO TÉCNICA**

I – Espécie: Acordo de Cooperação Técnica ISP nº 002/2024 - SEI 150166/000075/2023 - Processo Administrativo nº 37.694/2023.  
II – Objeto: Estabelecer o compartilhamento e intercâmbio de informações atinentes à segurança pública entre as instituições envolvidas.  
III – Crédito: não se aplica.  
IV – Prazo de vigência: 24 (vinte e quatro) meses, a contar da data de sua publicação.  
V – Partes: Município de Macaé e o Governo do Estado do Rio de Janeiro, por meio do Instituto de Segurança Pública – ISP/RJ.

Macaé, 02 de abril de 2024.

**Alan de Oliveira Lima**  
Secretaria Municipal de Ordem Pública

Omitida a publicação em 03/04/2024.

**ESTADO DO RIO DE JANEIRO  
PREFEITURA MUNICIPAL DE MACAÉ**

**EXTRATO DE TERMO DE QUITAÇÃO**

I - Espécie: Termo de Quitação – Processo Administrativo n.º 27688/2017.  
II – Objeto: Indenização pelos danos causados, durante o período em que o imóvel esteve sob os cuidados do Município, do imóvel situado à Rua, Dr. Francisco Portela nº 239, Centro, Macaé-RJ, onde funcionava o Centro de Atendimento Psicossocial Infantil - CAPSI.  
III – Fundamento Legal: Artigo 12 da LCM nº 187/11  
IV – Número do Empenho: 00995/2024.  
V – Valor: R\$: 43.202,81 (Quarenta três mil, duzentos dois reais e oitenta um centavo)  
VI –Partes: MUNICÍPIO DE MACAÉ / RITA DE CÁSSIA TRINDADE BORGES LUNA.

Macaé 24 de abril de 2024.

**ALEXANDRE AZEVEDO DA CRUZ**  
Secretário Municipal de Saúde

**ESTADO DO RIO DE JANEIRO  
PREFEITURA MUNICIPAL DE MACAÉ  
SECRETARIA MUNICIPAL DE SAÚDE**

**PORTARIA/GAB/SMS Nº: 051/2024**

O SECRETÁRIO MUNICIPAL DE SAÚDE, no uso de suas atribuições legais,

RESOLVE:

Artigo 1º - Designar os servidores abaixo para compor a Comissão de Fiscalização do Contrato nº 016/2024 - SEMINF, firmado entre o MUNICÍPIO DE MACAÉ, por intermédio do FUNDO MUNICIPAL DE SAÚDE, e a EMPRESA ENGE CAMPOS CONSULTORES EIRELI ME., gerido pela Secretaria Municipal Adjunta de Atenção Básica;

CLAUDIA VALERIA SORAGE COQUITO, matrícula 12680

RODRIGO GOLOSOV ALVAREZ MELON, matrícula 9516

RAFAEL LUIS ORLANDO CORREIA, matrícula 44006

Art. 2º - Esta portaria entra em vigor a contar de 10 de abril de 2024, revogadas as disposições em contrário.

Gabinete do Secretário de Saúde, 24 de abril de 2024.

**ALEXANDRE AZEVEDO DA CRUZ**  
SECRETÁRIO MUNICIPAL DE SAÚDE



**Observatório**  
da Cidade de Macaé

Acompanhe as transformações em curso na cidade de Macaé:  
[www.macaerj.gov.br/ensinosuperior/conteudo/titulo/observatorio-da-cidade-de-macaer](http://www.macaerj.gov.br/ensinosuperior/conteudo/titulo/observatorio-da-cidade-de-macaer)



**UNIDOS  
CONTRA  
O AEDES**

CADA CIDADÃO É UM

**AGENTE DE  
COMBATE**



DISQUE DENGUE

**0800-0226461**  
**22 2772-6461**





**Macaé**  
P R E F E I T U R A  
Secretaria | SAÚDE

**AUDIÊNCIA PÚBLICA – 1º RDQA/2024**  
**SECRETARIA MUNICIPAL DE SAÚDE**  
**27 de maio de 2024**



**Macaé**  
PREFEITURA  
Secretaria | SAÚDE

# RELATÓRIO QUADRIMESTRAL

## JANEIRO A ABRIL/2024





**Macaé**  
PREFEITURA  
Secretaria | SAÚDE

**PRESTAÇÃO DE CONTAS**  
1º Quadrimestre/2024

# RELATÓRIO QUADRIMESTRAL ESTRUTURA



**IDENTIFICAÇÃO**



**INTRODUÇÃO**



**DADOS  
DEMOGRÁFICOS DE  
MORBIMORTALIDADE**



**DADOS DE  
PRODUÇÃO SUS**



**REDE FÍSICA  
PRESTADORA SUS**





# RELATÓRIO QUADRIMESTRAL ESTRUTURA



**PROFISSIONAIS  
DE SAÚDE DO SUS**



**MONITORAMENTO  
PAS E INDICADORES  
DE PACTUAÇÃO**



**EXECUÇÃO  
ORÇAMENTÁRIA  
E FINANCEIRA**



**AUDITORIAS /  
OUVIDORIA**



**CONSIDERAÇÕES  
FINAIS**





**Macaé**  
PREFEITURA  
Secretaria | SAÚDE

**PRESTAÇÃO DE CONTAS**  
1º Quadrimestre/2024



**IDENTIFICAÇÃO**



**Macaé**  
PREFEITURA  
Secretaria | SAÚDE



## PRESTAÇÃO DE CONTAS

Identificação: Secretaria de Saúde / Gestão



### SECRETARIA MUNICIPAL DE SAÚDE

ALAMEDA DO AÇUDE, 175, GRANJA DOS CAVALEIROS  
– MACAÉ/RJ - CNES: 7542488  
semusa@macae.rj.gov.br / (22) 2763-6330  
LCM Nº 256/2016 e 309/2022

**Prefeito Municipal:**  
**Welberth Porto de Rezende**

**Secretário Municipal de Saúde:**  
**Alexandre Azevedo da Cruz**

**Secretária Municipal Adjunta de Atenção Básica:**  
**Natália Pires Antunes**

**Secretária Municipal Adjunta de Alta e Média Complexidade:**  
**Mayara de Souza Machado Rezende Tebaldi (01-03/2024) e**  
**Navia Bavaresco Oliveira (04/2024)**



## PRESTAÇÃO DE CONTAS

Identificação: Secretaria de Saúde / Gestão



### FUNDO MUNICIPAL DE SAÚDE

ALAMEDA DO ACUDE 175, GRANJA DOS CAVALEIROS  
– MACAÉ/RJ - CNPJ: 11.308.894/0001-06  
fmsdemacaee@gmail.com/ (22) 2763-6330  
LEI CRIAÇÃO: Nº 1.334/1991

**Gestor: Alexandre Azevedo da Cruz**



### CONSELHO MUNICIPAL DE SAÚDE

RUI TENENTE RUI LOPES RIBEIRO, N 78, CENTRO  
– MACAÉ/RJ  
cmsmacaee2021@gmail.com / (22) 99232-3233  
LEI CRIAÇÃO: Nº 3.233/2009

**Presidente: Pedro Paulo Pires Carvalho**



### PLANO MUNICIPAL DE SAÚDE

PMS 2022 – 2025: APROVADO NAS RESOLUÇÕES CMS Nº 07 E 08  
DE 2021 E 04/2023 (REV.).  
PAS 2024: APROVADA NAS RESOLUÇÕES CMS Nº 05 E 13/2023.





## PRESTAÇÃO DE CONTAS

Identificação: Secretaria de Saúde / Gestão

- **Missão:** Oferecer serviços públicos de promoção de saúde, prevenção, tratamento, reabilitação e controle de doenças e agravos para proporcionar mais qualidade de vida para a população macaense, por meio do acesso universal, igualitário, na busca constante pela redução das desigualdades sociais, morbimortalidades, vulnerabilidades e dos vazios sanitários, bem como pelo fortalecimento da Rede de Atenção à Saúde de forma intersetorial e regionalizada.
- **Visão:** Ser reconhecida por promover saúde pública de qualidade, transparente, tempestiva, acolhedora e eficiente aos cidadãos.
- **Valores:** Universalidade, equidade, integralidade, humanização, sustentabilidade, legalidade, impessoalidade, moralidade, ética, publicidade, transparência, celeridade e eficiência.



## PRESTAÇÃO DE CONTAS

Identificação: Informações Territoriais

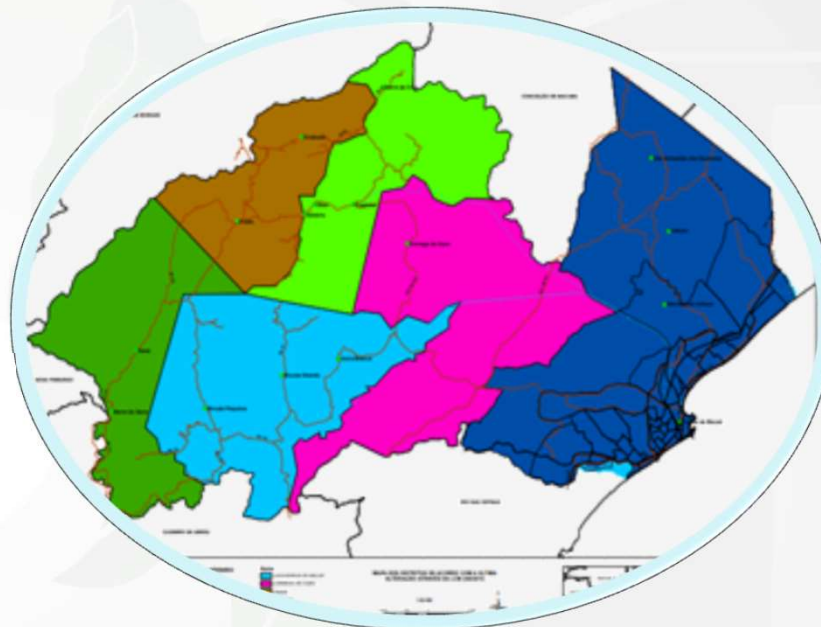
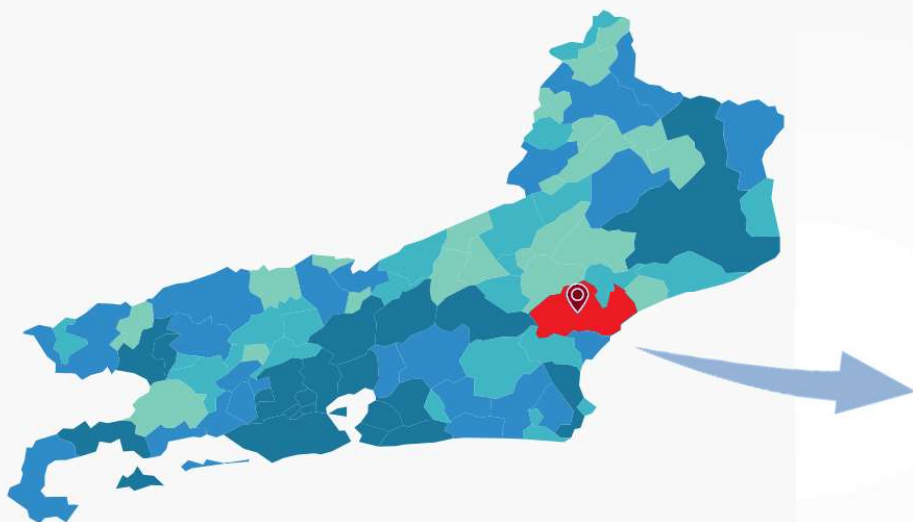

- **Estado do Rio de Janeiro**  
**Região Norte Fluminense:**  
Campos dos Goytacazes, Conceição de Macabu, Carapebus, **Macaé**, Quissamã, São Fidélis, São João da Barra e São Francisco do Itabapoana.
- **Área:** 1.216,989 km<sup>2</sup>
- **Distritos:** 6  
Cachoeiros de Macaé, Córrego do Ouro, Frade, Glicério, Macaé e Sana.



## PRESTAÇÃO DE CONTAS

### Identificação: Informações Territoriais

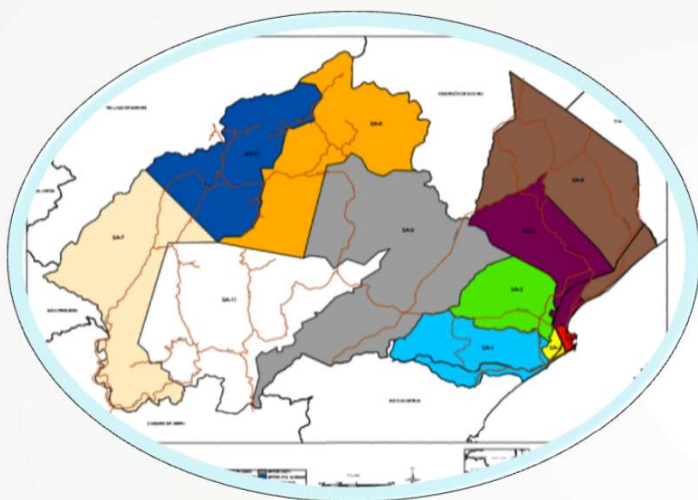

- **11 – Setores Administrativos**
- **43 – Bairros**

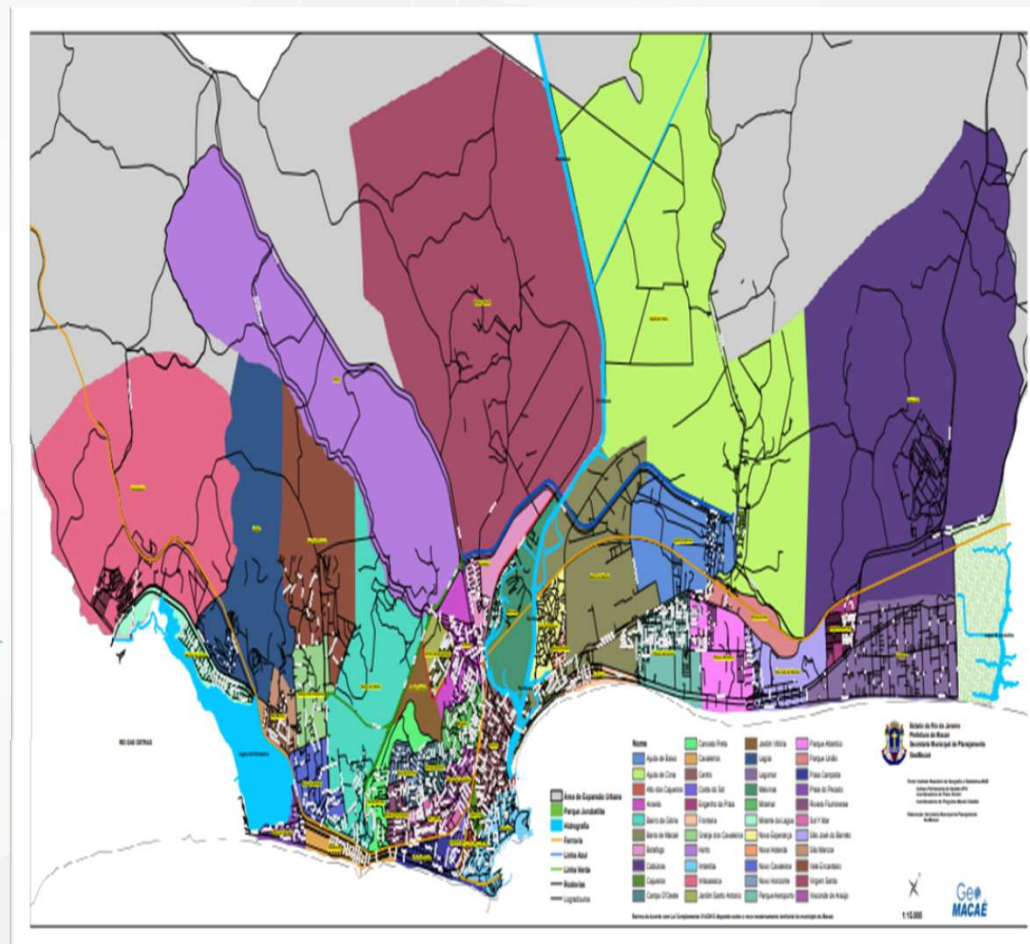



## PRESTAÇÃO DE CONTAS

Identificação: Informações Territoriais

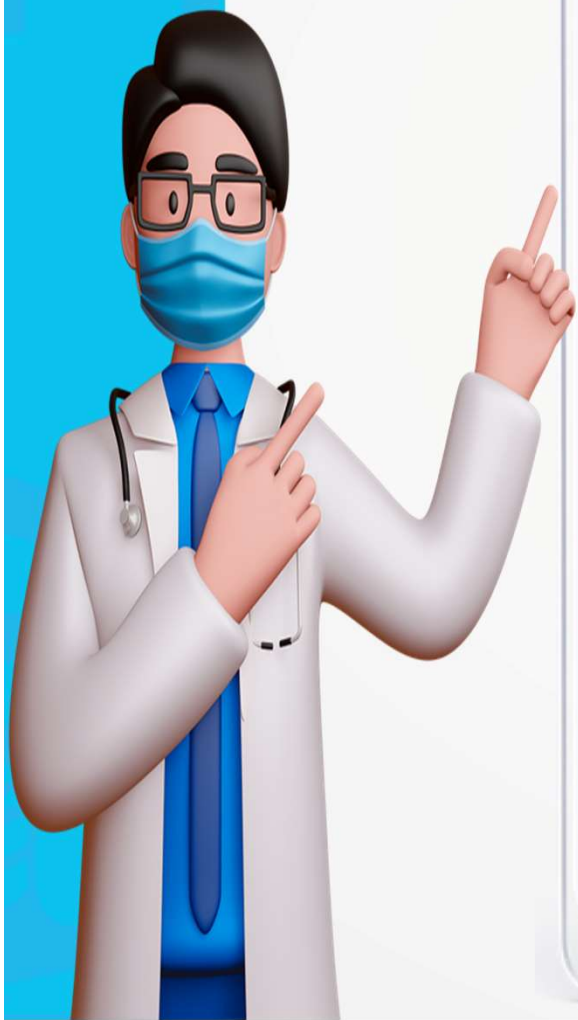

**População Estimada: 246.391 (2022)**

Cresc. 1,47% a.a.

**Densidade Populacional: 202,46 hab/km<sup>2</sup> (2022)**



**IDHM: 0,764 (2010)**



**Taxa de Natalidade: 13,6% (2020)**



**Mortalidade Infantil: 8,99/1.000 nascidos vivos (2020)**



**Índice de Envelhecimento 62,55% (2022)**

(Rel. pop. Idosa/100 jovem até 14 anos)

Fonte: <http://sistemas.saude.rj.gov.br> e <https://cidades.ibge.gov.br/brasil/rj/macaé>



**Macaé**  
PREFEITURA  
Secretaria | SAÚDE

**PRESTAÇÃO DE CONTAS**  
1º Quadrimestre/2024



# INTRODUÇÃO



**Macaé**  
PREFEITURA  
Secretaria | SAÚDE



## PRESTAÇÃO DE CONTAS

Introdução: Arcabouço



# Arcabouço Legal

O gestor do SUS apresentará, até o final dos meses de maio, setembro e fevereiro, em audiência pública na Casa Legislativa do respectivo ente da Federação, o Relatório detalhado referente ao quadrimestre anterior.

(Art. 36 combinado com o § 5º da LC Federal nº 141/2012)

- LC Federal nº 141/2012
- Lei Federal nº 8.080/1990
- Lei Federal nº 8.142/1990
- Decreto Federal nº 7.508/1990
- Portaria Federal nº 2.135/2013
- Portaria de Consolidação MS nº 01/2017
- Resolução CNS nº 459/2012



**Macaé**  
PREFEITURA  
Secretaria | SAÚDE



## PRESTAÇÃO DE CONTAS

Introdução: Cenário Epidemiológico

# CENÁRIO EPIDEMIOLÓGICO



## PRESTAÇÃO DE CONTAS

### Introdução: Cenário Epidemiológico

PRINCIPAIS AGRAVOS NOTIFICADOS	1º RDQA 2023	1º RDQA 2024	Var. %
DENGUE	251	4.236	1.587,65
COVID - 19	1114	856	-23,16
Y09 VIOLENCIA INTERPESSOAL/AUTOPROVOCADA	837	520	-37,87
A539 SIFILIS NAO ESPECIFICADA	120	304	153,33
FEBRE CHIKUNGUNYA	1	229	22.800,00
V296 ACID COM MOTOCICLISTA NAO ESPECIFICADO	131	136	3,82
SRAGH	120	85	-29,17
B19 HEPATITES VIRAIS	54	69	27,78
O981 SIFILIS EM GESTANTE	47	65	38,30
A169 TUBERCULOSE	55	54	-1,82
Y96 ACIDENTE DE TRABALHO GRAVE	145	51	-64,83
A509 SIFILIS CONGENITA	27	31	14,81
J10 INFLUENZA	0	23	
T659 INTOXICACAO EXOGENA	22	19	-13,64
O986 TOXOPLASMOSE GESTACIONAL	4	16	300,00
B24 AIDS	30	14	-53,33

Fonte: SINAN/Divisão de Informação e Análise de Dados – Macaé/RJ, atualizado em 09/05/2024, dados sujeitos a revisão.





## PRESTAÇÃO DE CONTAS

### Introdução: Cenário Epidemiológico

#### AGRAVOS NOTIFICADOS



Fonte: SINAN/Divisão de Informação e Análise de Dados – Macaé/RJ, atualizado em 09/05/2024, dados sujeitos a revisão.



### Série Histórica dos Casos notificados de Covid em Macaé, 2020 a 2024

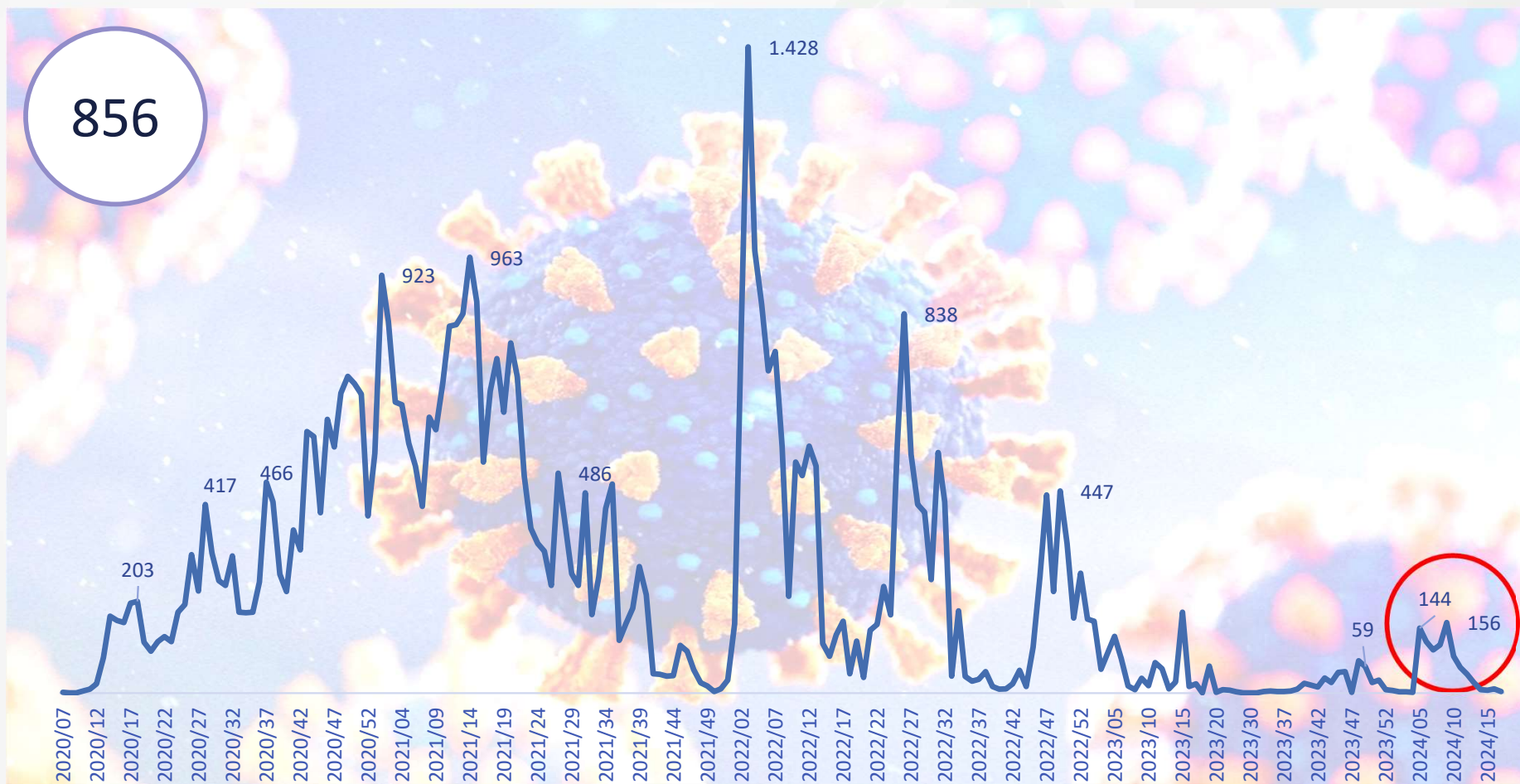

Fonte: eSUS VE, banco acessado 09/05/2024.



Casos notificados de **Hepatites** em Macaé, 2020 a 2024

Segundo o mês de notificação

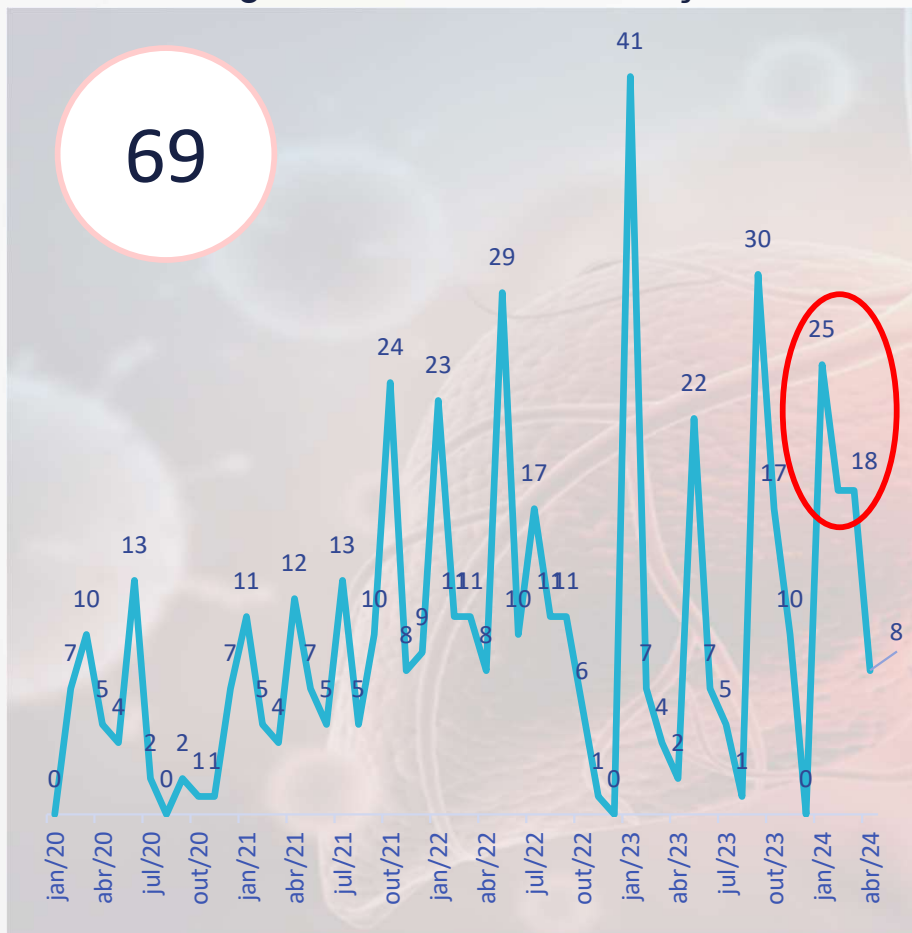

Segundo a faixa etária e sexo

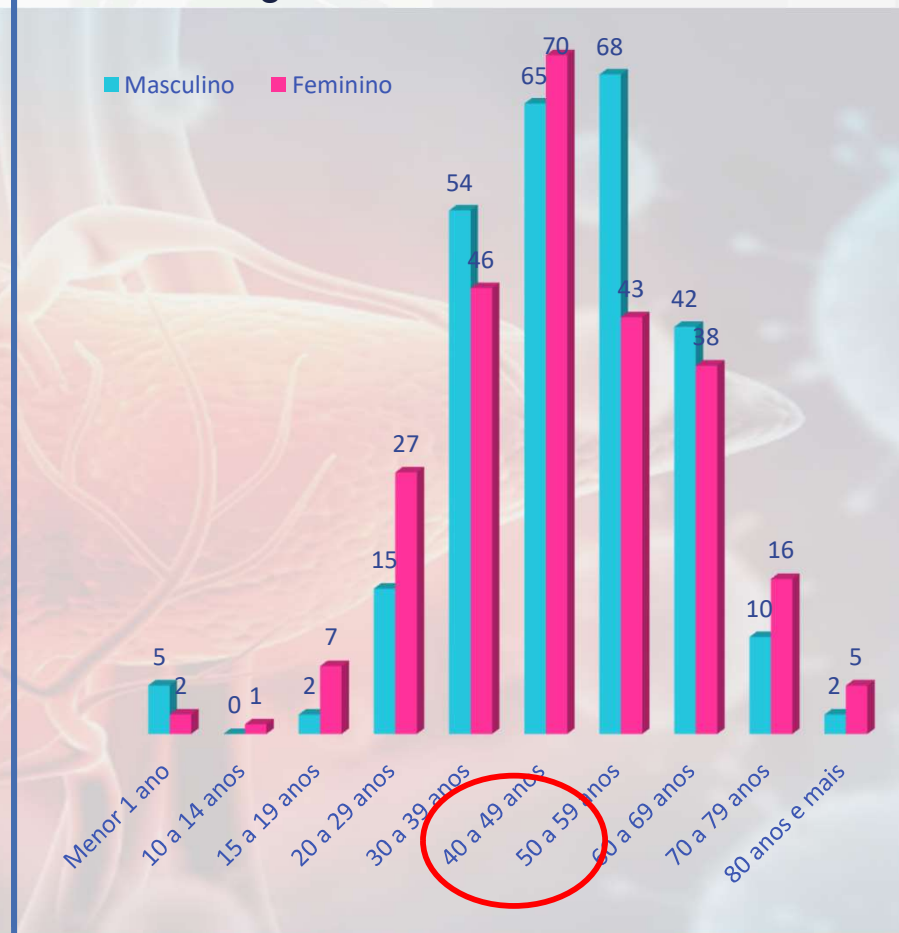

Fonte: SINAN/DIAD/Macaé, acessado em 09/05/2024



## PRESTAÇÃO DE CONTAS

### Introdução: Cenário

Casos notificados de **Tuberculose** em Macaé, segundo mês de notificação, 2022 a 2024



Casos notificados de **Tuberculose** em Macaé, segundo a faixa etária e sexo, 2020 a 2024

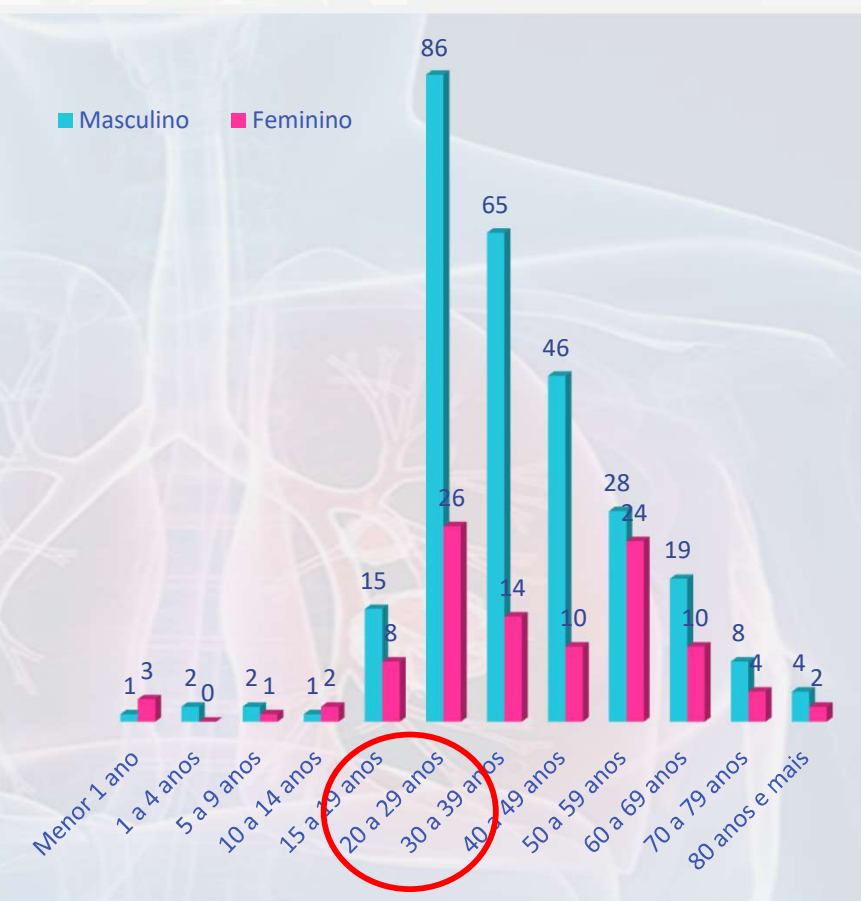

Fonte: SINAN/DIAD/Macaé, acessado em 09/05/2024.



#### Casos notificados de Dengue em Macaé segundo mês de notificação, em 2023 - 2024

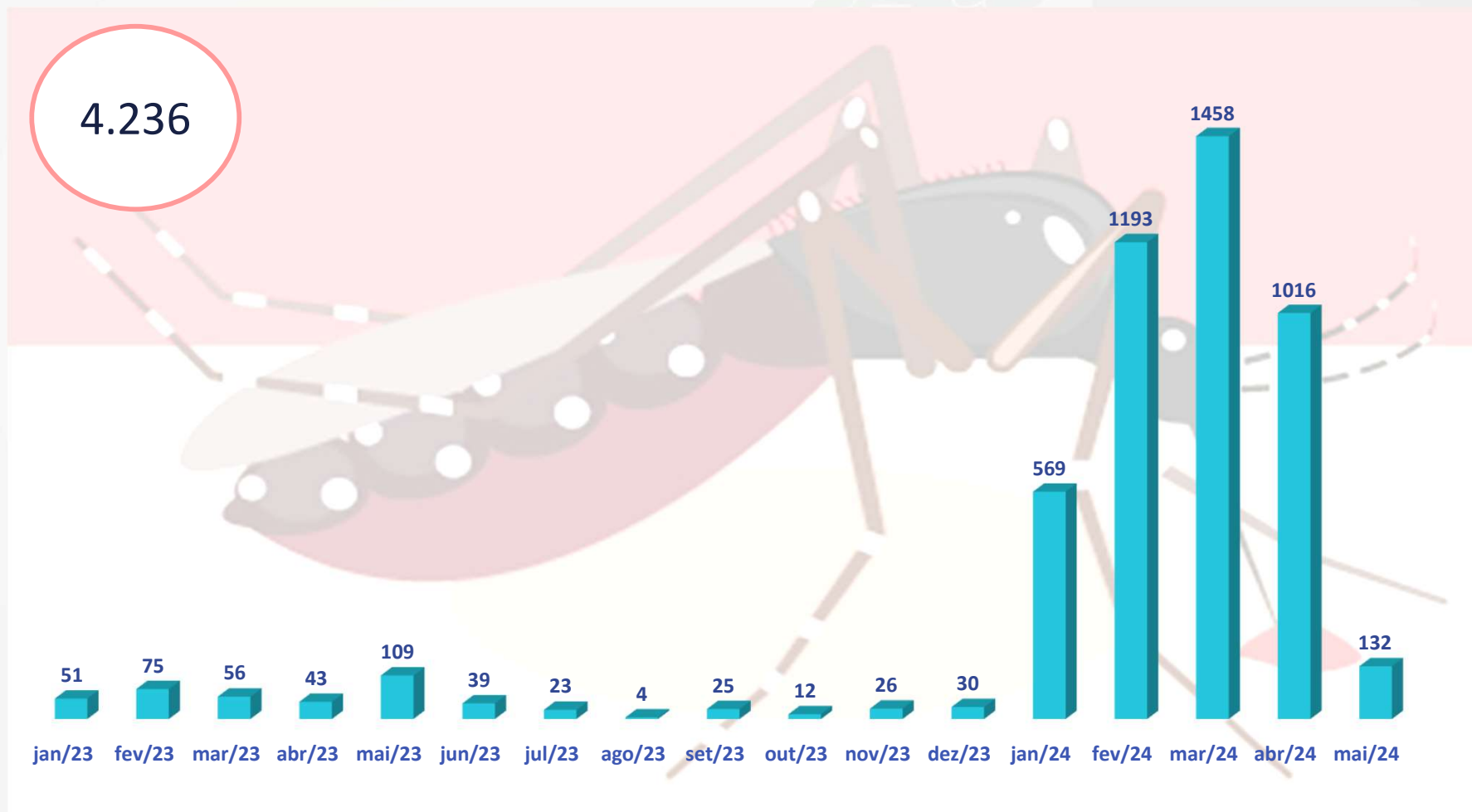

Fonte: SINAN on-line Dengue/DIAD/Macaé, acessado em 09/05/2024



## Casos notificados de Dengue em Macaé segundo bairro de residência em 2024 (Maiores porcentagens)

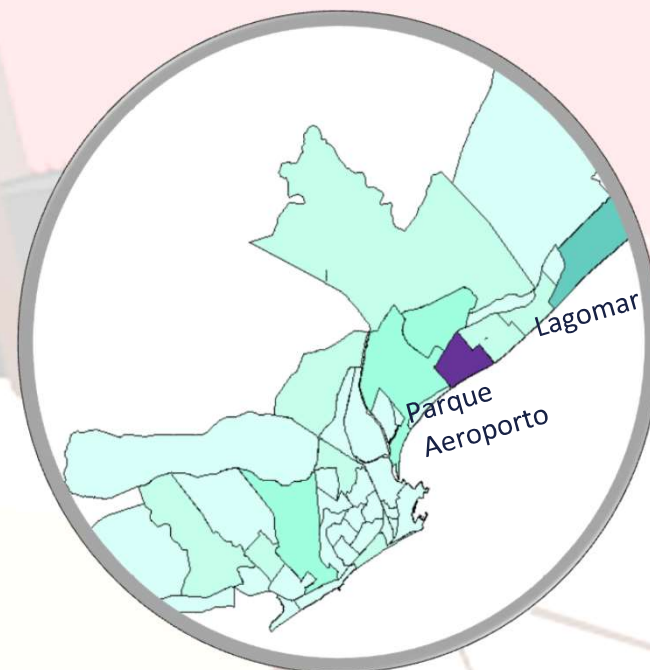
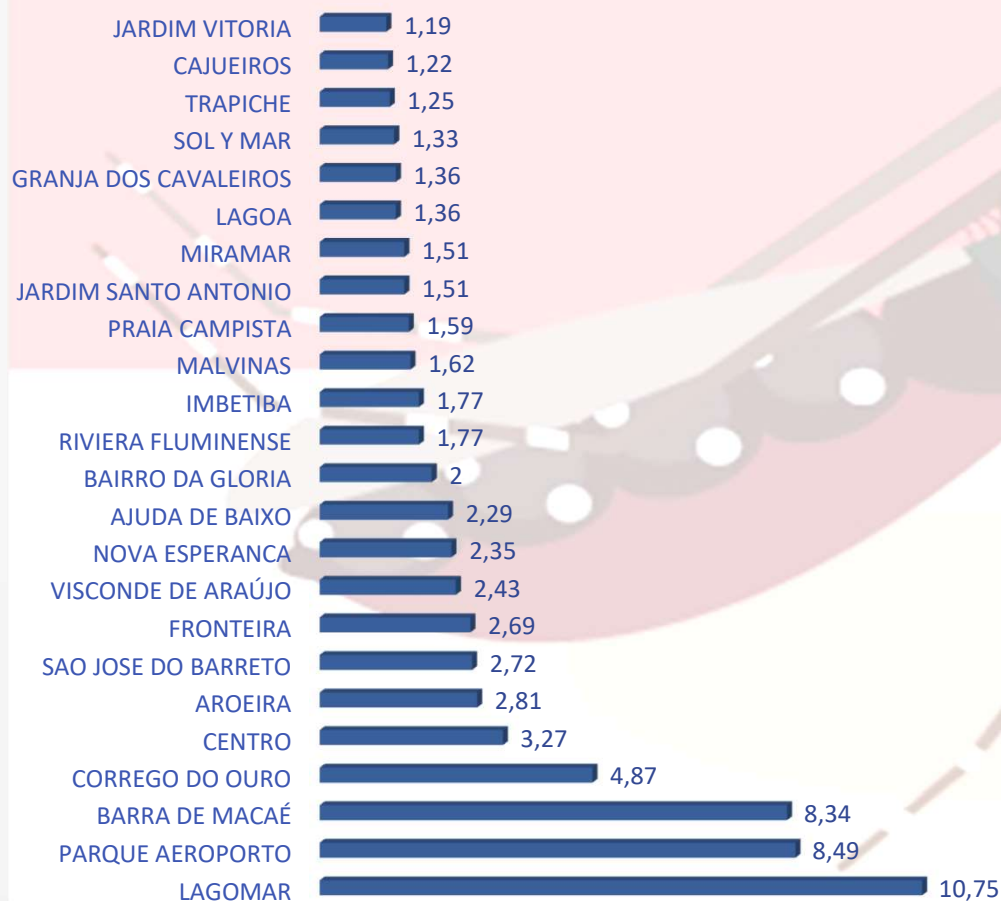

Fonte: SINAN on-line Dengue/DIAD/Macaé, acessado em 09/05/2024.



#### Casos notificados de Febre Chikungunya em Macaé segundo semana - 2024

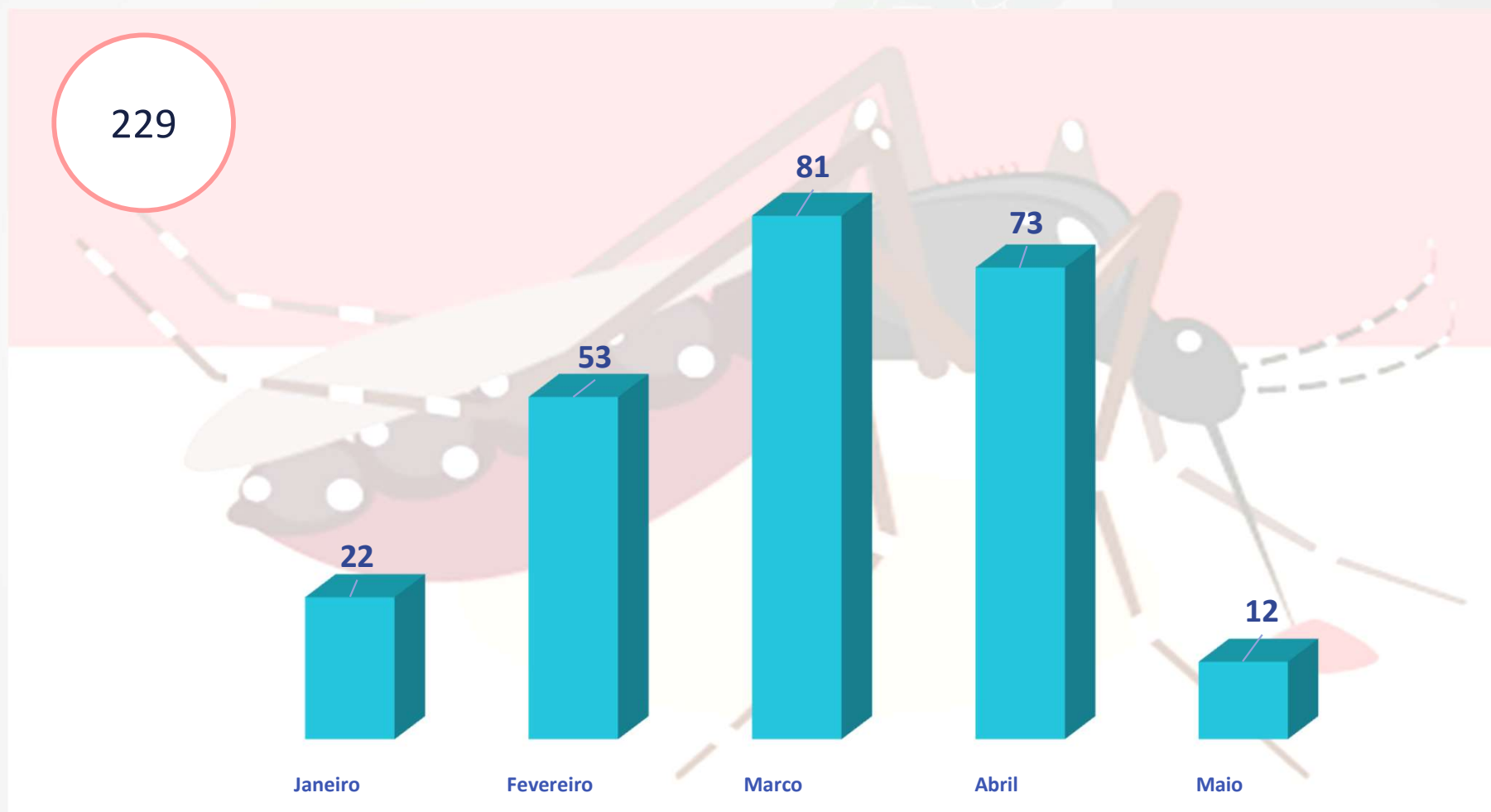

Fonte: SINAN on-line Dengue/DIAD/Macaé, acessado em 09/05/2024



## AÇÕES IMPLEMENTADAS

### Enfrentamento ao cenário epidemiológicos das Arboviroses



#### INSTRUMENTOS:

PLANO DE CONTINGÊNCIA PARA O CONTROLE DAS ARBOVIROSES  
FLUXOGRAMA DE MANEJO DE DENGUE (NT MS 06/2023)  
BOLETINS EPIDEMIOLÓGICOS



#### MONITORAMENTO:

COMITÊ TÉCNICO – PT 17/2024  
SALA INTERSETORIAL PARA REUNIÕES ESTRATÉGICAS (SEMANAL)  
GRUPO EM APLICATIVO DE TELEFONE – MONITORAMENTO TEMPO REAL



#### AÇÕES ESTRATÉGICAS:

**ORIENTAÇÃO:** PRODUÇÃO DE DOCUMENTOS EDUCATIVOS (FOLDER, PANFLETOS E MÍDIAS SOCIAIS), CAMPANHAS E ENTREVISTAS EM RÁDIO E TELEVISÃO.

**INTERVENÇÃO:** INTENSIFICAÇÃO NAS AÇÕES DE BLOQUEIO (ATUAÇÃO “IN LOCO”); INTEGRAÇÃO ENTRE ACS, ACE, VE E SERV. PÚBLICOS; CENTRO DE REFERÊNCIA PARA HIDRATAÇÃO 24H (UPA BARRA E HPMS); DISPOBIL. DE SOROLOGIA E TESTE RÁPIDO PARA DENGUE E INTENSIF. NA INVESTIGAÇÃO DE ÓBITOS.



#### CAPACITAÇÃO:

ACS E DEMAIS PROFISSIONAIS DA REDE DE SAÚDE MUNICIPAL  
COORDENADORES DAS UNIDADES DE URGÊNCIA E EMERGÊNCIA  
MÉDICOS INFECTOLOGISTAS – SES (SETORES PÚBLICO E PRIVADO)





**Macaé**  
PREFEITURA  
Secretaria | SAÚDE

**PRESTAÇÃO DE CONTAS**  
1º Quadrimestre/2024



# **DADOS DEMOGRÁFICOS DE MORBIMORTALIDADE**



## PRESTAÇÃO DE CONTAS

### Dados Demográficos e de Morbimortalidade

#### População estimada por sexo e faixa etária

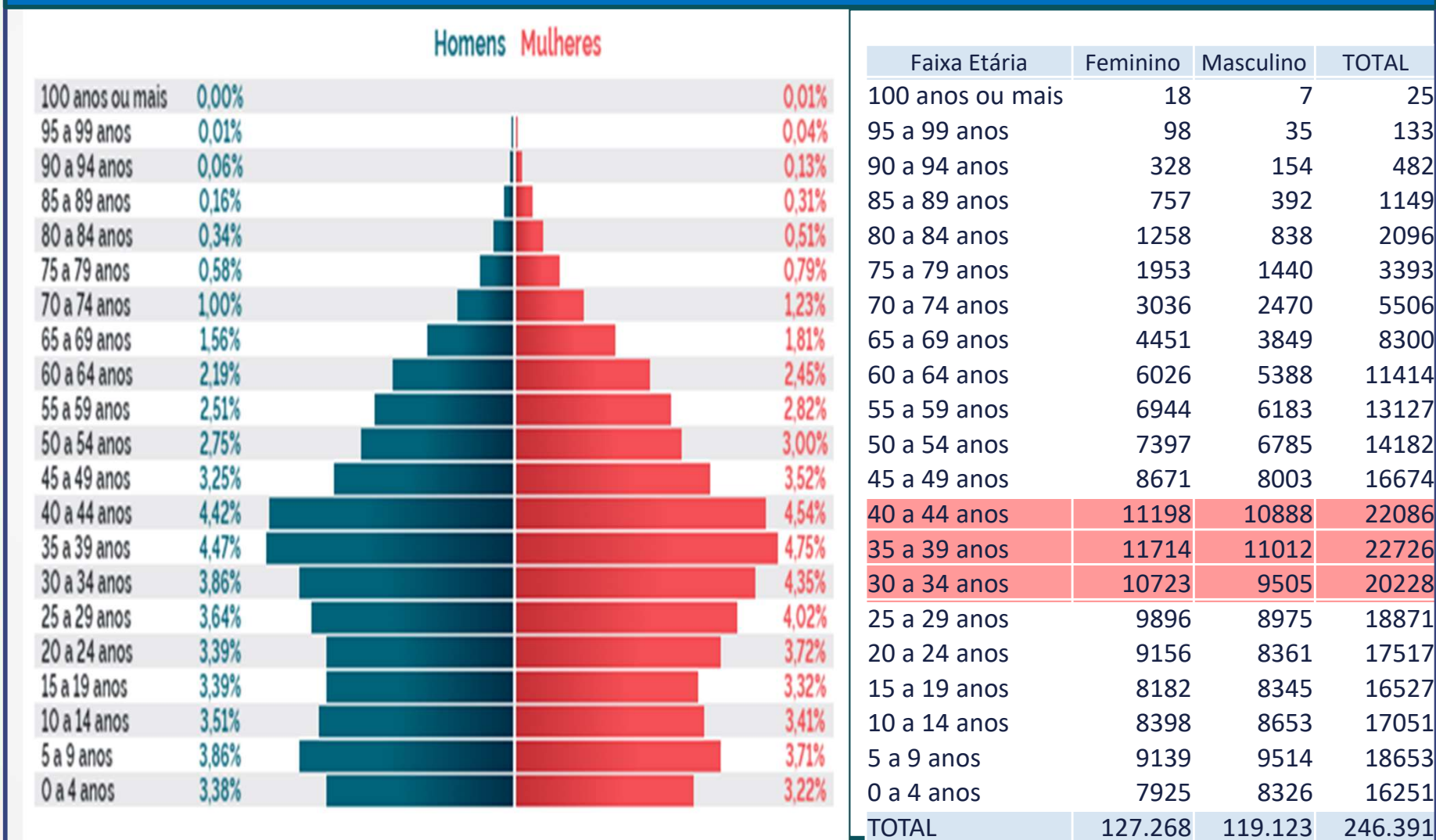



## PRESTAÇÃO DE CONTAS

### Dados Demográficos e de Morbimortalidade

Nascidos Vivos - Macaé										
DECLARAÇÕES DE NASCIDO VIVO OCORRIDOS NO MUNICÍPIO	2023					2024				
	JAN	FEV	MAR	ABR	TOTAL	JAN	FEV	MAR	ABR	TOTAL
NÃO INFORMADO	7	3	3	3	16	3	2	0	2	7
CASA DE CARIDADE DE MACAE	36	31	45	31	143	0	0	0	0	0
CLÍNICA SÃO LUCAS	35	24	36	25	120	23	41	37	41	142
HOSPITAL UNIMED DE MACAE	80	70	64	70	284	97	88	107	83	375
HOSPITAL PÚBLICO MUNICIPAL DE MACAÉ - HPM	164	189	239	180	772	152	203	213	2	570
<b>TOTAL</b>	<b>322</b>	<b>317</b>	<b>387</b>	<b>309</b>	<b>1.335</b>	<b>275</b>	<b>334</b>	<b>357</b>	<b>128</b>	<b>1.094</b>

Fonte: SINASC/DIAD/Macaé, banco atualizado em 09.05.2024

- Há declarações de nascidos vivos a serem inseridas, incluindo todo o mês de abril.
- A Casa de Caridade de Macaé (HSJB) encerrou suas atividades na Maternidade em Abril de 2023.
- Tivemos um decréscimo de 4% no número de nascidos vivos em Macaé.
- Em relação ao número de gestantes com sete ou mais consultas de pré-natal, houve um decréscimo de quase 10% em relação ao mesmo período de 2023.
- O HPM envia as declarações de Nascidos Vivos para digitação só no início do mês consecutivo ao nascimento.



### Principais causas de Internação

Diag. principal - capítulo	2023					2024				
	JAN	FEV	MAR	ABR	TOTAL	JAN	FEV	MAR	ABR	TOTAL
Capítulo 1 - Algumas doenças infecciosas e parasitárias	54	58	75	69	256	49	65			114
Capítulo 2 - Neoplasias [tumores]	78	85	78	85	326	86	78			164
Capítulo 3 - Doenças do sangue e dos órgãos hematopoéticos e alguns transtornos imunitários	4	7	8	11	30	3	9			12
Capítulo 4 - Doenças endócrinas, nutricionais e metabólicas	26	33	22	27	108	18	29			47
Capítulo 5 - Transtornos mentais e comportamentais	0	1	0	2	3	0	1			1
Capítulo 6 - Doenças do sistema nervoso	26	18	10	17	71	14	16			30
Capítulo 7 - Doenças do olho e anexos	6	4	3	4	17	6	2			8
Capítulo 8 - Doenças do ouvido e da apófise mastóide	3	2	7	4	16	3	0			3
Capítulo 9 - Doenças do aparelho circulatório	152	144	132	137	565	151	143			294
Capítulo 10 - Doenças do aparelho respiratório	64	103	131	214	512	74	75			149
Capítulo 11 - Doenças do aparelho digestivo	79	134	141	175	529	102	108			210



## PRESTAÇÃO DE CONTAS

### Dados Demográficos e de Morbimortalidade

Diag. principal - capítulo	2023					2024				
	JAN	FEV	MAR	ABR	TOTAL	JAN	FEV	MAR	ABR	TOTAL
Capítulo 12 - Doenças da pele e do tecido subcutâneo	60	38	33	37	168	19	34			53
Capítulo 13 - Doenças do sistema osteomuscular e do tecido conjuntivo	13	19	18	15	65	14	13			27
Capítulo 14 - Doenças do aparelho geniturinário	97	109	132	99	437	75	79			154
Capítulo 15 - Gravidez, parto e puerpério	230	246	259	225	960	146	203			349
Capítulo 16 - Algumas afecções originadas no período perinatal	33	40	48	28	149	25	48			73
Capítulo 17 - Malformações congênitas, deformidades e anomalias cromossômicas	4	1	0	3	8	1	7			8
Capítulo 18 - Sintomas, sinais e achados anormais de exames clínicos e de laboratório, não classificados em outra parte	19	21	28	28	96	8	24			32
Capítulo 19 - Lesões, envenenamento e algumas outras conseqüências de causas externas	138	183	165	125	611	156	197			353
Capítulo 21 - Fatores que influenciam o estado de saúde e o contato com os serviços de saúde	10	17	17	19	63	35	32			67
<b>1º Quadrimestre</b>	<b>1.096</b>	<b>1.263</b>	<b>1.307</b>	<b>1.324</b>	<b>4.990</b>	<b>985</b>	<b>1.163</b>			<b>2.148</b>

Fonte: Internações Hospitalares: Sistema de Informações Hospitalares do SUS - SIH/SUS: Ministério da Saúde MS.

Situação da base em 09/04/2024, gerado em 09/05/2024, sujeito a alterações. **Dados de março e abril não disponíveis.**



## Principais causas de Internação - 2024

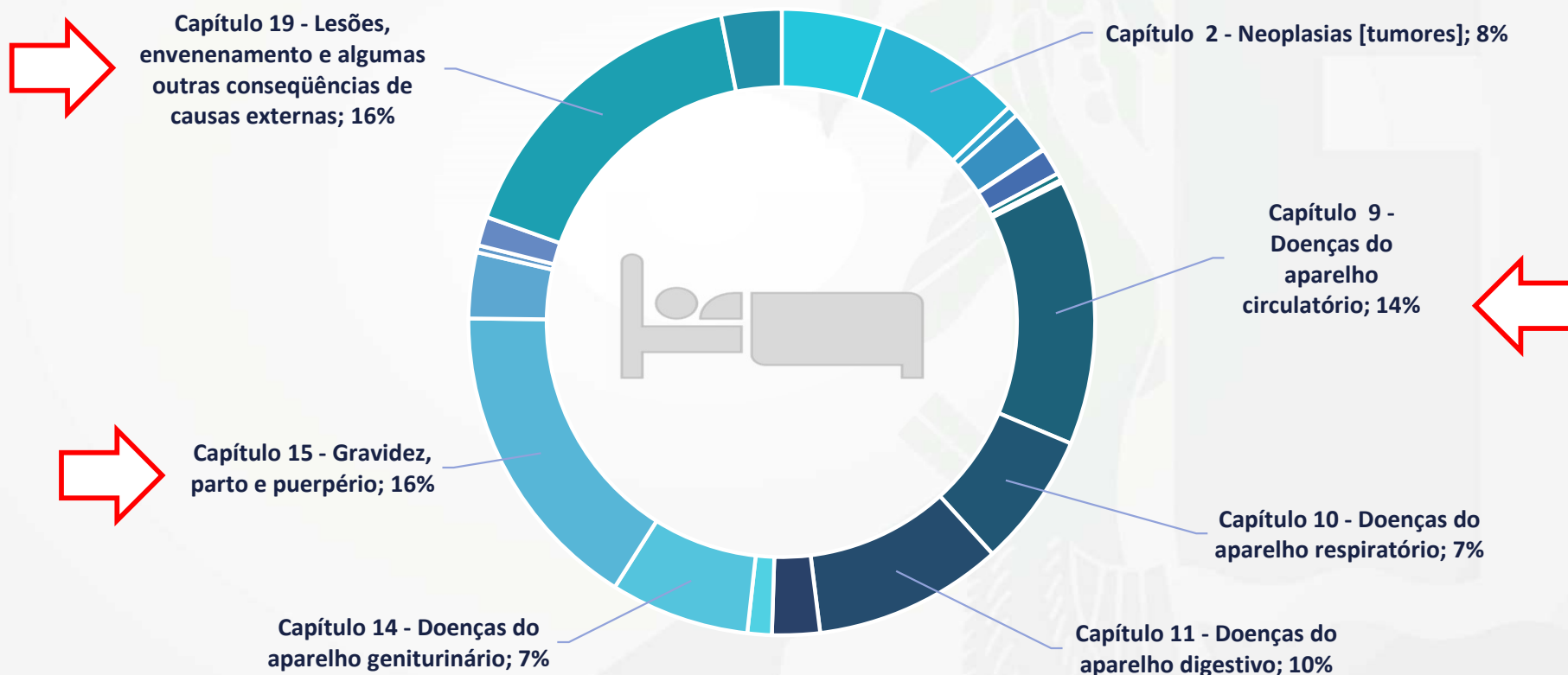

Fonte: Internações Hospitalares: Sistema de Informações Hospitalares do SUS - SIH/SUS: Ministério da Saúde MS.  
Situação da base em 09/04/2024, gerado em 09/05/2024, sujeito a alterações. Dados de março e abril ainda não foram lançados.



## Mortalidade por grupos de causas

Causa (Cap CID 10)	2023					2024					% Var.
	JAN	FEV	MAR	ABR	TOTAL	JAN	FEV	MAR	ABR	TOTAL	
I. Algumas doenças infecciosas e parasitárias	6	7	9	7	29	10	14	7	3	34	14,71
II. Neoplasias (tumores)	28	30	22	21	101	25	23	24	7	79	-27,85
III. Doenças sangue órgãos hemat e transt imunitár	0	0	1	0	1	1	0	0	1	2	50,00
IV. Doenças endócrinas nutricionais e metabólicas	11	10	11	4	36	7	4	5	3	19	-89,47
V. Transtornos mentais e comportamentais	1	0	1	1	3	0	0	0	0	0	-
VI. Doenças do sistema nervoso	0	4	5	6	15	1	1	1	3	6	-150,00
IX. Doenças do aparelho circulatório	30	29	41	42	142	38	28	26	21	113	-25,66
X. Doenças do aparelho respiratório	6	8	9	18	41	10	17	13	10	50	18,00
XI. Doenças do aparelho digestivo	2	6	3	6	17	5	4	7	1	17	0,00
XII. Doenças da pele e do tecido subcutâneo	2	1	1	0	4	0	2	2	1	5	20,00
XIII. Doenças sist osteomuscular e tec conjuntivo	1	0	1	0	2	0	2	1	0	3	33,33
XIV. Doenças do aparelho geniturinário	4	4	3	5	16	3	6	5	5	19	15,79
XV. Gravidez parto e puerpério	0	1	0	0	1	0	0	0	0	0	-
XVI. Algumas afec originadas no período perinatal	3	4	6	3	16	4	4	6	0	14	-14,29
XVII. Malf cong deformid e anomalias cromossômicas	2	2	2	1	7	2	1	4	1	8	12,50
XVIII. Sint sinais e achad anorm ex clín e laborat	4	1	4	5	14	4	4	5	0	13	-7,69
XX. Causas externas de morbidade e mortalidade	16	17	21	13	67	17	17	12	0	46	-45,65
<b>Total</b>	<b>116</b>	<b>124</b>	<b>140</b>	<b>132</b>	<b>512</b>	<b>127</b>	<b>127</b>	<b>118</b>	<b>56</b>	<b>428</b>	<b>-19,63</b>

Fonte: SIM/DIAD/Macaé, banco atualizado em 09.05.2024

Não tivemos óbito materno em 2024 no período de janeiro a abril.



## Principais causas de Mortalidade

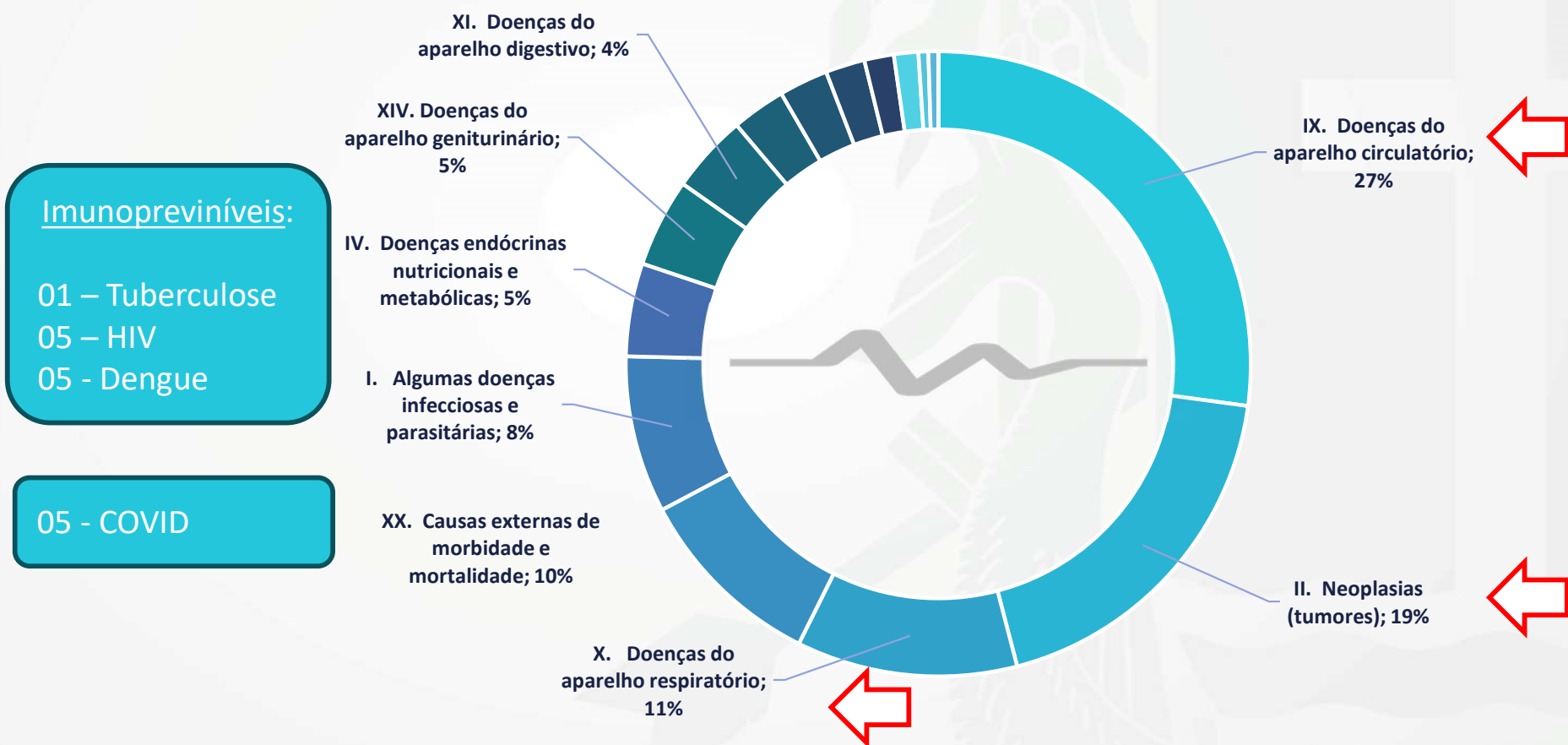

•Fonte: SIM/DIAD/Macaé, banco atualizado em 09.05.2024





**Macaé**  
PREFEITURA  
Secretaria | SAÚDE

**PRESTAÇÃO DE CONTAS**  
1º Quadrimestre/2024



**DADOS DE PRODUÇÃO SUS**



**Macaé**  
P R E F E I T U R A  
Secretaria | SAÚDE



## PRESTAÇÃO DE CONTAS

Dados da Produção de Serviços no SUS

# PRODUÇÃO ATENÇÃO BÁSICA



## PRESTAÇÃO DE CONTAS

### Dados da Produção de Serviços no SUS

SERVIÇOS	1º RDQA 2023	1º RDQA 2024
CADASTROS	9.602	8.880
VISITAS DOMICILIARES	38.203	21.590
ATENDIMENTOS INDIVIDUAIS	52.683	60.124
PROCEDIMENTOS (Curativo, vacina, injeção e etc)	104.756	103.351
ATIVIDADES COLETIVAS	353	1.182
ABSENTEÍSMO	4.430	7.540

Cadastros e visitas: Impactados pela implantação de um novo sistema (Sistema Vivver).  
Aumento das atividade coletivas em função da implantação das eMultis

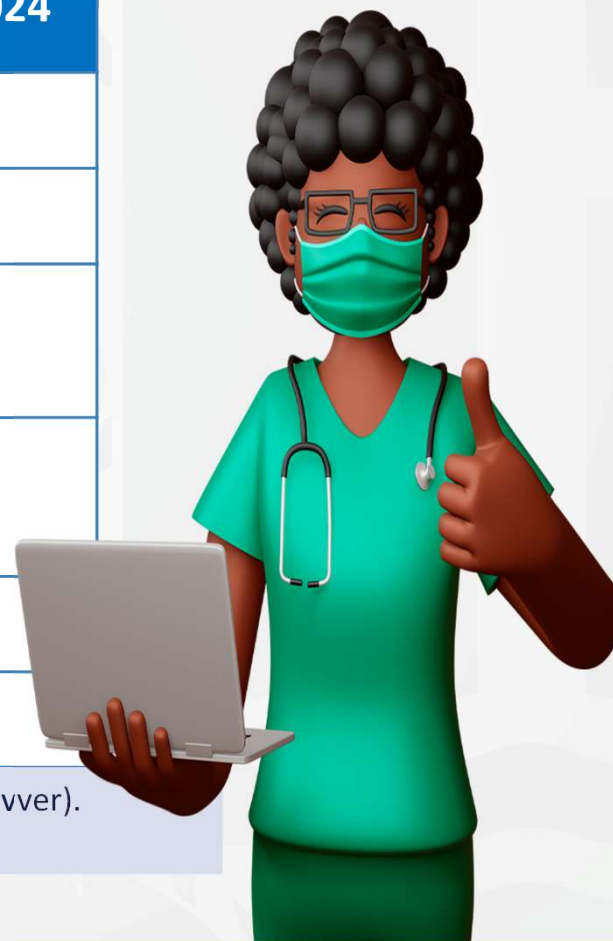



## PRESTAÇÃO DE CONTAS

### Dados da Produção de Serviços no SUS

SERVIÇOS	1º RDQA 2023	1º RDQA 2024
ATENDIMENTOS ODONTOLÓGICOS - BÁSICOS	25.067	28.121
ATENDIMENTOS ODONTOLÓGICOS – ESPECIALIZADOS (CEO)	3.819	4.638
VISITAS DOMICILIARES	22	40
PROCEDIMENTOS PREVENTIVOS	75.965	65.512
PROCEDIMENTOS CORRETIVOS	43.341	47.470
ATIVIDADES EDUCATIVAS	2.084	1.064
ESCOLAS ATENDIDAS	66	38

Atividade Educativa/Escolas atendidas: Redução da equipe (Remanejamento).

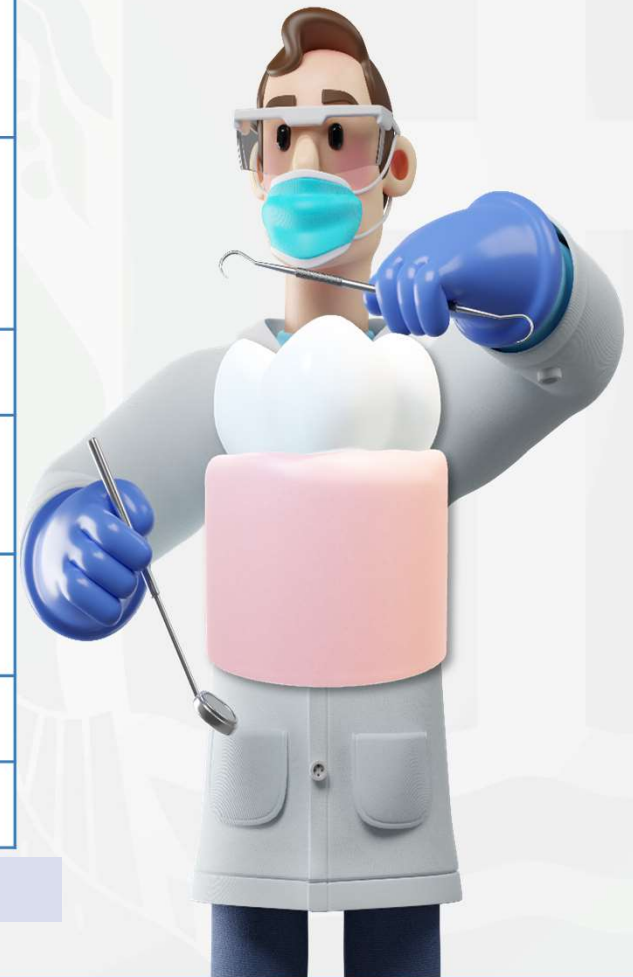



**Macaé**  
P R E F E I T U R A  
Secretaria | SAÚDE



## PRESTAÇÃO DE CONTAS

Dados da Produção de Serviços no SUS

# PRODUÇÃO DE URGÊNCIA E EMERGÊNCIA



## PRESTAÇÃO DE CONTAS

### Dados da Produção de Serviços no SUS

ATENDIMENTO		
SERVIÇOS	1º RDQA 2023	1º RDQA 2024
HOSPITAL - HPM	111.643	151.644
HOSP. SERRA - HPMS	22.745	27.485
P. S. MUNICIPAL	59.047	47.301
P. S. AEROPORTO	59.509	66.092
UPA BARRA	52.871	50.670
UPA LAGOMAR	34.698	38.437
U. M. S. SANA	1.876	1.940
U. M. S. CÓRREGO D'OURO	2.586	2.277
<b>TOTAL</b>	<b>344.975</b>	<b>385.846</b>

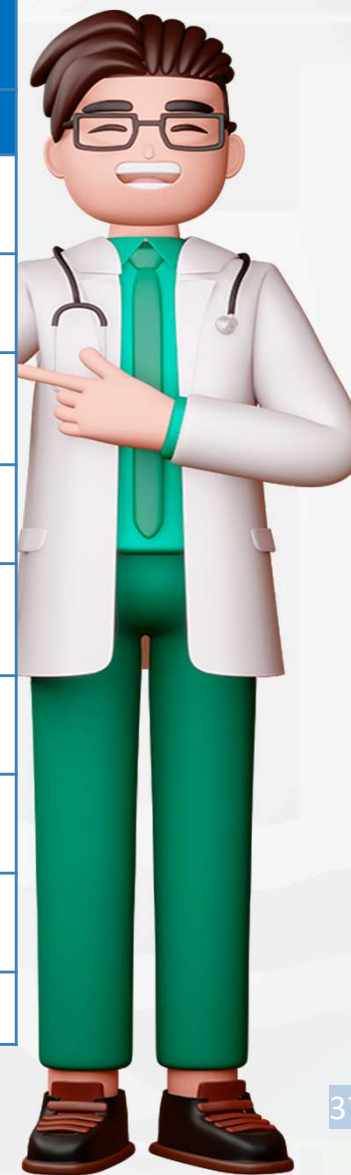

Clínico, pediatra, emergência, maternidade, serviço social, fisio, psicólogo, etc.  
UPA Barra e HPMS – Centros de Referência para Atendimento à Dengue (09/03)



## PRESTAÇÃO DE CONTAS

Dados da Produção de Serviços no SUS

### INTERNAÇÃO HOSPITALAR

SERVIÇOS	1º RDQA 2023	1º RDQA 2024
HOSPITAL PÚBLICO MUNICIPAL - HPM	3.434	3.571
HOSP. PÚBL. MUNICIPAL SERRA - HPMS	3.018	3.081
TOTAL	6.452	6.652





## PRESTAÇÃO DE CONTAS

### Dados da Produção de Serviços no SUS

#### PROCEDIMENTOS COM FINALIDADE DIAGNÓSTICA

SERVIÇOS	1º RDQA 2023	1º RDQA 2024
HOSPITAL - HPM	144.012	178.266
HOSP. SERRA - HPMS	15.573	27.727
P. S. MUNICIPAL	55.478	57.151
P. S. AEROPORTO	9.903	18.426
UPA BARRA	44.500	59.916
UPA LAGOMAR	15.522	29.501
U. M. S. SANA	1.481	1.959
U. M. S. CÓRREGO D'OURO	304	490
<b>TOTAL</b>	<b>286.773</b>	<b>373.436</b>

Exames clínicos, E.C.G, laboratoriais e imagem.

Reflexo do aumento no números de atendimentos (casos de dengue).

E.C.G – Crise de ansiedade e Projeto Boas Práticas – Hcor/MS.

PSM – Setor Raio-x em obras de jan a mar/24 para instalação do novo aparelho digital.







## PRESTAÇÃO DE CONTAS

Dados da Produção de Serviços no SUS



### PROCEDIMENTOS CLÍNICOS

SERVIÇOS	1º RDQA 2023	1º RDQA 2024
HOSPITAL MUNICIPAL- HPM	2.884	4.315
P. S. MUNICIPAL	34.479	36.840
P. S. AEROPORTO	284.292	300.871
UPA BARRA	131.943	369.568
UPA LAGOMAR	130.733	148.921
U. M. S. SANA	6.061	6.528
U. M. S. CÓRREGO D'OURO	6.616	7.292
<b>TOTAL</b>	<b>597.008</b>	<b>874.335</b>

Procedimentos (Odonto beira leito, curativo, sutura, drenagem, nebulização, H.G.T. e etc.)



## PROCEDIMENTOS CIRÚRGICOS

SERVIÇOS	1º RDQA 2023	1º RDQA 2024
HOSPITAL MUNICIPAL- HPM	861	851
HOSP. SERRA - HPMS	109	115
<b>TOTAL</b>	<b>970</b>	<b>966</b>





## PRESTAÇÃO DE CONTAS

Dados da Produção de Serviços no SUS

### CAPTAÇÃO PARA TRANSPLANTES DE ÓRGÃO, TECIDOS E CÉLULAS

SERVIÇOS	1º RDQA 2023	1º RDQA 2024
HOSPITAL MUNICIPAL- HPM	6	3

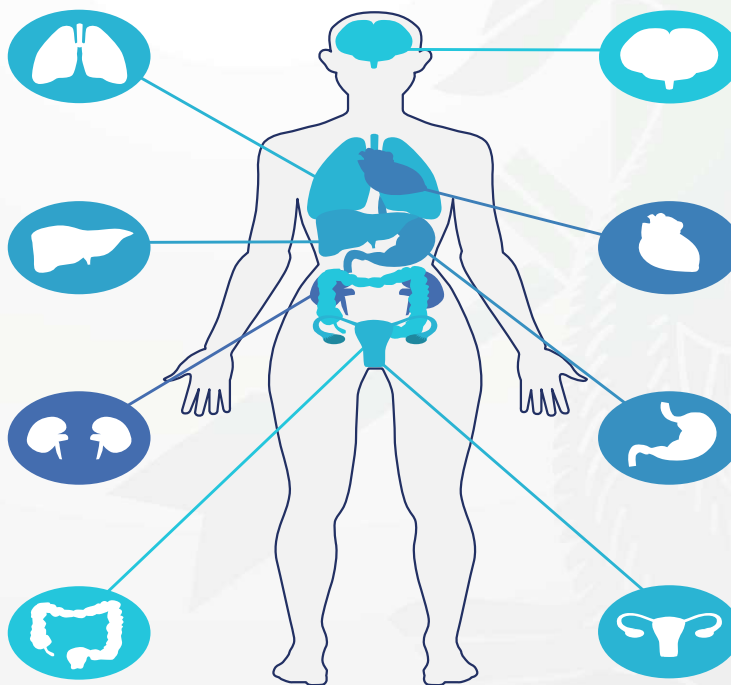



## PRESTAÇÃO DE CONTAS

### Dados da Produção de Serviços no SUS

#### MEDICAMENTOS

SERVIÇOS	1º RDQA 2023	1º RDQA 2024
HOSPITAL MUNICIPAL- HPM	675.798 (Unid.)	733.704 (Unid.)
HOSP. SERRA - HPMS	-	65.978 (Rec.)
P. S. MUNICIPAL	109.516 (Unid.)	157.549 (Unid.)
P. S. AEROPORTO	3.676.908 (Unid.)	46.662 (Rec.)
UPA BARRA	1.300.888 (Unid.)	214.984 (Rec.)
UPA LAGOMAR	20.538 (Rec.)	480.601 (Unid.)
U. M. S. SANA	-	1.763 (Unid.)
U. M. S. CÓRREGO D'OURO	-	-

**NOTA:** Lagomar – Implantação do Sistema Vivver;  
UMS Sana – Dados a partir 2º quadr. 2023.

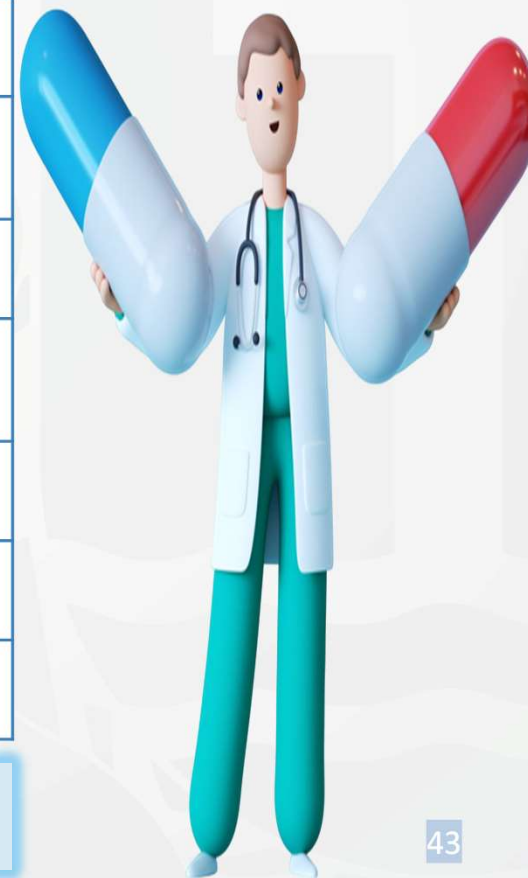



## MATERNIDADE - PARTO NORMAL E CESÁRIA - HPM

### 1º Quadrimestre 2023

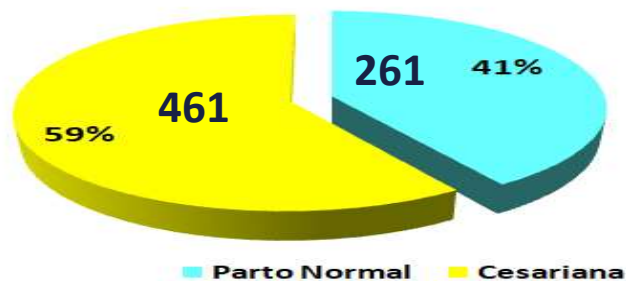

### 1º Quadrimestre 2024

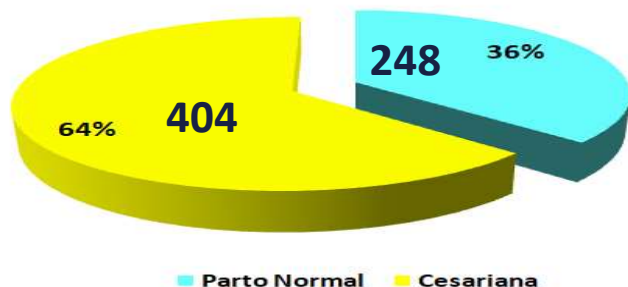

Dados do NVH-HPM

**NOTA:** O número de partos no hospital apresentou estabilidade. Quando analisado os tipos de partos (normal e cesariana), observa-se uma redução percentual de 5% nos partos normais.





## PRESTAÇÃO DE CONTAS

### Dados da Produção de Serviços no SUS

## HEMOTERAPIA

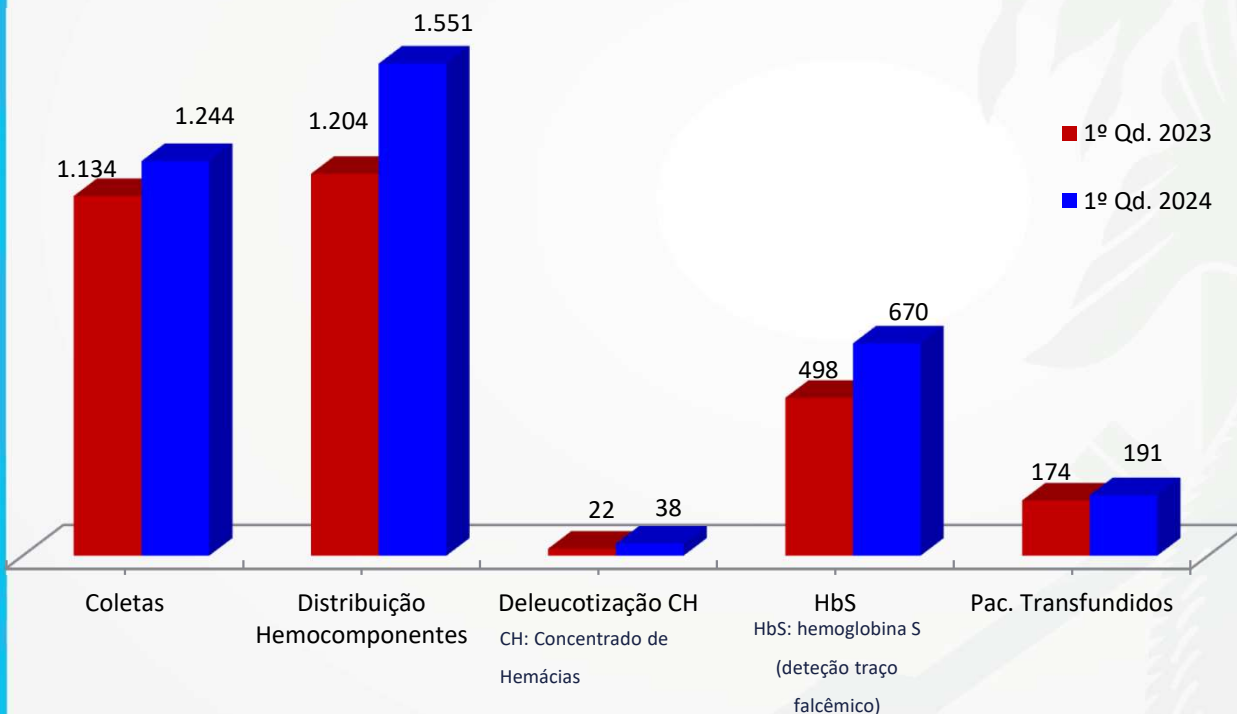

A produção de Concentrado de Plaquetas (CP) acarretou um aumento na distribuição de hemocomponentes em 28,82%. Observa-se também aumento de 25,67% nos testes de Hemoglobina S, o que indica um aumento de doadores de primeira vez. Houve aumento da demanda de pacientes com doenças hematológicas com indicação de deleucotização de Concentrado de Hemácias (CH), o que implicou no aumento em 72% deste procedimento no 1º quadrimestre de 2024.



Fonte: Coordenação Hemoterapia Municipal



## SERVIÇO DE EMERGÊNCIA MÓVEL - 192

SERVIÇOS	1º RDQA 2023	1º RDQA 2024
EMERGÊNCIA 192 (RESIDÊNCIA, VIA PÚBLICA E UBS)	1.429	1.515
SUORTE SERV. AMBULÂNCIA (EXAME, ALTA, ÓBITO, RETORNO E ETC.)	2.368	1.771

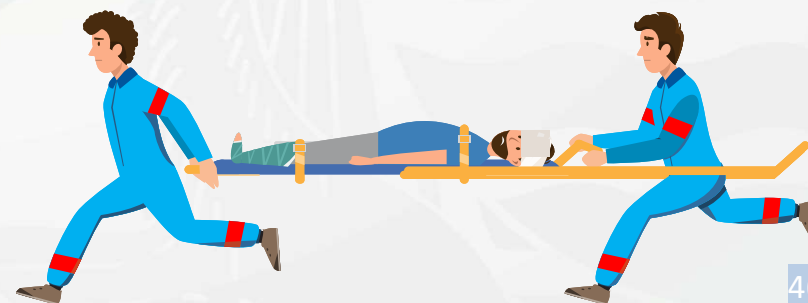
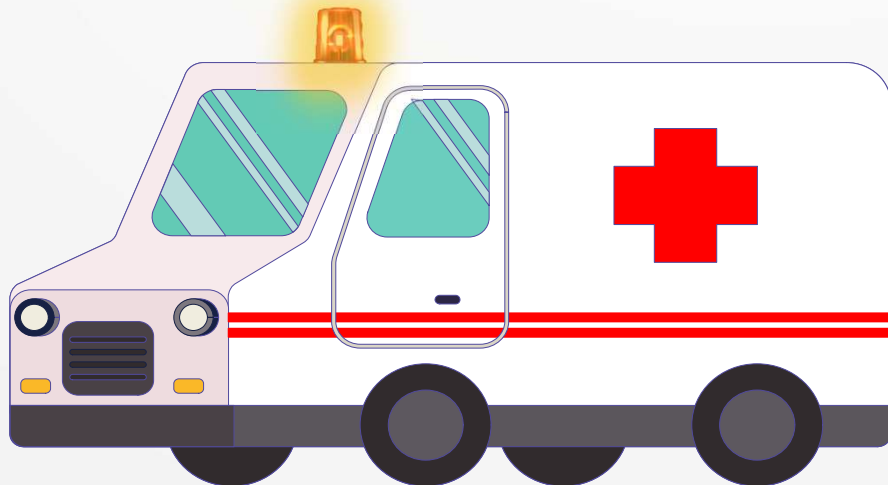



**Macaé**  
P R E F E I T U R A  
Secretaria | SAÚDE



## PRESTAÇÃO DE CONTAS

Dados da Produção de Serviços no SUS

# PRODUÇÃO DE ATENÇÃO PSICOSSOCIAL





## PRESTAÇÃO DE CONTAS

### Dados da Produção de Serviços no SUS



ATENDIMENTOS	1º RDQA 2023	1º RDQA 2024
CAPS AD	9.515	12.309
CAPS BETINHO	42.221	25.146
CAPS INFANTIL	6.543	4.782
CAPS SERRA (ITINERANTE)	0	2.015
NÚCLEO DE SAÚDE MENTAL	7.894	8.612
ESPAÇO CONVIVÊNCIA E CULTURA	1.002	1.044
<b>TOTAL</b>	<b>67.175</b>	<b>54.305</b>

A produção da Residência Terapêutica é cadastrada pelo CNES do CAPS Betinho, sendo a Residência Terapêutica um serviço de moradia dos usuários.

Foi adotada nova metodologia para evitar duplicidades nos registros.

Houve revisão dos prontuário com alta no CAPSi.



**Macaé**  
P R E F E I T U R A  
Secretaria | SAÚDE



## PRESTAÇÃO DE CONTAS

Dados da Produção de Serviços no SUS

# PRODUÇÃO DE ATENÇÃO ESPECIALIZADA E HOSPITALAR



## PRESTAÇÃO DE CONTAS

Dados da Produção de Serviços no SUS

ATENDIMENTOS	1º RDQA 2023	1º RDQA 2024
CASA DA CRIANÇA E DO ADOLESCENTE	10.397	12.276
CENTRO DE REABILITAÇÃO DONA SID	9.684	6.293
CAPI - CENTRO DE ATENÇÃO À PESSOA IDOSA (HOTEL DE DEUS)	2.917	1.491
CRA - CENTRO DE REFERÊNCIA DO ADOLESCENTE	4.679	6.574
CENTRO DE ESPECIALIDADES MÉDICA DONA ALBA	24.108	21.628
CENTRO DE ATENÇÃO À PESSOA COM HIPERTENSÃO E DIABETES	1.776	3.452
PADT - PROGRAMA DE ATENDIMENTO DOMICILIAR TERAPÊUTICO	1.979	1.865
PAISI - PROGRAMA INTEGRAL À SAÚDE DO IDOSO	5.132	5.085
POLO DE LESÕES CUTÂNEAS (CASA DO CURATIVO)	10.443	12.598
POLO DE ONCOLOGIA	1.967	1.944
POLO MUNICIPAL DE OSTOMIA	1.337	737
<b>TOTAL</b>	<b>74.419</b>	<b>73.943</b>





## PRESTAÇÃO DE CONTAS

Dados da Produção de Serviços no SUS

PROCEDIMENTOS	1º RDQA 2023	1º RDQA 2024
CASA DA CRIANÇA E DO ADOLESCENTE	1.544	3.960
CENTRO DE REABILITAÇÃO DONA SID	1.503	1.150
CAPI - CENTRO DE ATENÇÃO À PESSOA IDOSA (HOTEL DE DEUS)	65	671
CRA - CENTRO DE REFERÊNCIA DO ADOLESCENTE	2.822	4.866
CENTRO DE ESPECIALIDADES MÉDICA DONA ALBA	18.092	15.840
CENTRO DE ATENÇÃO À PESSOA COM HIPERTENSÃO E DIABETES	245	3.934
PADT - PROGRAMA DE ATENDIMENTO DOMICILIAR TERAPÊUTICO	4.758	4.375
POLO DE LESÕES CUTÂNEAS (CASA DO CURATIVO)	12.410	16.457
POLO MUNICIPAL DE OSTOMIA	643	259
<b>TOTAL</b>	<b>42.082</b>	<b>51.512</b>





## PRESTAÇÃO DE CONTAS

Dados da Produção de Serviços no SUS

### Órteses, Próteses e Materiais Especiais

DISPOSITIVO	1º RDQA 2023	1º RDQA 2024
CENTRO DE ESPECIALIDADES MÉDICAS DONA ALBA - DIVISÃO DE REABILITAÇÃO	1.077	977





## PRESTAÇÃO DE CONTAS

Dados da Produção de Serviços no SUS



SERVIÇOS	1º RDQA 2023	1º RDQA 2024
CONSULTAS	4.926	6.669
CONSULTAS – AMBULATÓRIO. LGBTQIA+	-	305
PLANEJAMENTO FAMILIAR	882	534
EXAMES / PROCEDIMENTOS CLÍNICOS	3.355	5.687
PROCEDIMENTOS CIRÚRGICOS	151	267
INSERÇÃO DE DIU	80	81

# PRESTAÇÃO DE CONTAS

## Dados da Produção de Serviços no SUS



**Macaé**  
PREFEITURA  
Secretaria | SAÚDE



ATIVIDADES		TOTAL 1º 2023	TOTAL 1º 2024
GESTANTES	1ª Consulta de Pré-Natal (Inscrições)	174	365
	Pré-Natal Subsequente (Médico)	3.075	2.644
	Pré-Natal Subsequente (Enfermeiro)	2.477	2.612
	Pré-Natal do Parceiro	158	97
	Consulta Puerpério (Médico)	118	90
	Consulta Puerpério (Enfermeiro)	265	222
	Gestantes de Alto Risco Referenciadas	11	12
	Educação em Saúde (Enfermeiro)	4	0



ATIVIDADES		TOTAL 1º 2023	TOTAL 1º 2024
LABORATÓRIO MUNICIPAL DE CITOPATOLOGIA	Citopatológico de Colo de Útero	3.637	3.150
	Citopatológico Negativo para Neoplasia	3.599	3.097
	Lesões Pré-Cursoras para Ca/Neoplasias	38	53
	Total de exames citop. de mama e colo	3.637	3.150





## PRESTAÇÃO DE CONTAS

### Dados da Produção de Serviços no SUS

SERVIÇOS	1º RDQA 2023	1º RDQA 2024
PRODUÇÃO AMBULATORIAL <u>BÁSICA</u> – Rede Própria	336.523	221.648
PRODUÇÃO AMBULATORIAL <u>ESPECIALIZADA</u> - Rede Própria	1.301.752	1.107.659
PRODUÇÃO AMBULATORIAL <u>ESPECIALIZADA</u> - Rede Contratada	8.292	6.182*
AUTORIZAÇÃO DE INTERNAÇÃO – AIH HOSPITAL MUNICIPAL - HPM	3.577	2.378
AUTORIZAÇÃO DE INTERNAÇÃO – AIH HOSPITAL MUNICIPAL DA SERRA - HPMS	345	280
AUTORIZAÇÃO DE INTERNAÇÃO – AIH HOSPITAL CONTRATUALIZADO - ISJB	1.065	936
<b>TOTAL</b>	<b>1.651.554</b>	<b>1.339.083*</b>



*Abril/2024 - Dados ainda não disponíveis pelo Tabnet e Tabwin, que são ferramentas do Ministério da Saúde para consulta dos sistemas: SAI/SUS e SIH/SUS. (\*\* Março/abril – Rede contratada esp.)*





## PRESTAÇÃO DE CONTAS

### Dados da Produção de Serviços no SUS

FATURAMENTO	1º RDQA 2023	1º RDQA 2024
Procedimentos com finalidade diagnóstica	<b>646.045</b> (R\$ 5.614.025,76)	<b>516.829</b> (R\$ 4.019.115,53)
Procedimentos clínicos	<b>872.817</b> (R\$ 4.662.928,07)	<b>735.346</b> (R\$ 4.222.273,00)
Procedimentos cirúrgicos	<b>22.603</b> (R\$ 404.559,51)	<b>16.221</b> (R\$ 346.162,95)
<b>TOTAL</b>	<b>1.541.465</b> (R\$ 10.679.687,76)	<b>1.268.396</b> (R\$ 8.587.551,48)*

*Abril/2024 - Dados ainda não disponíveis pelo Tabnet e Tabwin, que são ferramentas do Ministério da Saúde para consulta dos sistemas: SAI/SUS e SIH/SUS. (\*\* Março/abril – Rede contratada esp.)*





**Macaé**  
P R E F E I T U R A  
Secretaria | SAÚDE



## PRESTAÇÃO DE CONTAS

Dados da Produção de Serviços no SUS

# PRODUÇÃO DE ASSISTÊNCIA FARMACÊUTICA



## PRESTAÇÃO DE CONTAS

### Dados da Produção de Serviços no SUS

Unidades de Medicamentos distribuídos	1º RDQA 2023	1º RDQA 2024
CENTRAL DE ABASTECIMENTO FARMACÊUTICO	14.259.605 (130.737)	13.977.888 (117.413)
PROCESSOS ESPECIAIS	128.403 (2.424)	76.122 (1.840)
COMPONENTE ESTRATÉGICO - PROGRAMA DST/AIDS	444.351 (2.828)	374.115 (2.287)
COMPONENTE ESTRATÉGICO - PROGRAMA TUBERCULOSE	-	28.696 (460)
COMPONENTE ESTRATÉGICO - PROGRAMA HANSENÍASE	1.032 (43)	1.996 (46)
COMPONENTE ESPECIALIZADO - FARMÁCIA ESPECIAL	4.415 (4.595)	7.219 (7.725)
<b>TOTAL</b>	<b>14.837.806</b>	<b>14.466.036</b>

**PROCESSOS ESPECIAIS:** Medicamentos não padronizados na REMUME MACAÉ, mas destinados ao atendimento de pacientes cadastrados na Assessoria Farmacêutica de Medicamentos de Processos Especiais, oriundos de cadastros administrativos, Ofícios da Defensoria Pública ou Mandados Judiciais.

**FARMÁCIA ESPECIAL:** Pólo Regional - Medicamentos podem ser encaminhados pelo MS, Estado e de responsabilidade Municipal – Portaria GM nº 1.554/2013.





**Macaé**  
P R E F E I T U R A  
Secretaria | SAÚDE



## PRESTAÇÃO DE CONTAS

Dados da Produção de Serviços no SUS

# PRODUÇÃO DE VIGILÂNCIA EM SAÚDE



**Macaé**  
PREFEITURA  
Secretaria | SAÚDE



## PRESTAÇÃO DE CONTAS

Dados da Produção de Serviços no SUS



Principais Atividades	1º RDQA 2023	1º RDQA 2024
Cadastro de Estabelecimentos	570	594
Inspeção Sanitária	252	163
Coleta de Amostra de água	152	142
Licenciamento	296	392
Atividade Educativa	2.879	2.712
Análise de Projetos	39	20
Atendimento de Denúncias	89	69

**COORDENADORIA ESPECIAL DE VIGILÂNCIA SANITÁRIA**



## PRESTAÇÃO DE CONTAS

### Dados da Produção de Serviços no SUS



ATENDIMENTOS	1º RDQA 2023	1º RDQA 2024
Gerência de Alimentação	519	594
Ambulatório de Amamentação	0	126
Linha de Cuidado de Sobrepeso e Obesidade	748	767
Nutricionistas - UBS	2.252	1.796
TOTAL	3.519	3.283

PROGRAMAS FÓRMULAS	1º RDQA 2023	1º RDQA 2024
Nº Beneficiários	1.744	2.116
Quantidade de latas fornecidas	11.459	14.057

Houve uma redução dos atendimentos nutricionais nas UBS devido ao fortalecimento das equipes multiprofissionais nos territórios (Inclusão do profissional nutricionista na ESF's).



## PRESTAÇÃO DE CONTAS

### Dados da Produção de Serviços no SUS

PROGRAMA TABAGISMO	1º RDQA 2023	1º RDQA 2024
ATENDIMENTOS INDIVIDUAIS	102	193
ATENDIMENTOS EM GRUPO	497	230
AURICULOTERAPIA	26	24



VIOLÊNCIA E ACIDENTES-ATAVI	1º RDQA 2023	1º RDQA 2024
NOTIFICAÇÃO - SINAN	614	598
ORIENTAÇÕES - RAS	77	118
CURSOS/REUNIÕES	31	24





## PRESTAÇÃO DE CONTAS

### Dados da Produção de Serviços no SUS

CGPOD (POL. DROGAS)	1º RDQA 2023	1º RDQA 2024
ESCOLA REDUÇÃO DE DANOS (ENCONTROS)	4	3
CAPACITAÇÃO - RAS	5	3
CURSO/REUNIÃO	53	45

Nota: ERD – Início abril/24 e pouca demanda para reuniões externas.

P. DOENÇA FALCIFORME	1º RDQA 2023	1º RDQA 2024
ATENDIMENTOS/CONSULTAS	43	173
CAPACITAÇÃO - RAS	00	00
CURSO/REUNIÃO/EVENTO	17	16







## PRESTAÇÃO DE CONTAS

Dados da Produção de Serviços no SUS

P. DERMATOLOGIA SANITÁRIA	1º RDQA 2023	1º RDQA 2024
ATENDIMENTOS	650	758
PACIENTES COM HANSENÍASE NOTIFICADOS	9	2
CONTATOS REGISTRADOS	117	114
CONTATOS EXAMINADOS	113	94

P. PNEUMOLOGIA SANITÁRIA	1º RDQA 2023	1º RDQA 2024
ATENDIMENTOS	3.811	3.841
PACIENTES COM TUB. PULMONAR NOTIFICADOS	46	47
PACIENTES COM TUB. EXTRAPULMONAR NOTIFICADOS	11	13
QUANTIDADE DE PPD REALIZADO	336	278
QUANTIDADE DE TRD REALIZADO	35	16

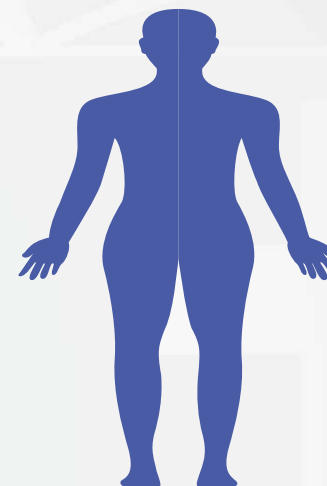



## PRESTAÇÃO DE CONTAS

### Dados da Produção de Serviços no SUS

P. SAÚDE DO HOMEM	1º RDQA 2023	1º RDQA 2024
PALESTRAS/CAPACITAÇÃO	20	19
DISTRIBUIÇÃO DE PRESERVATIVOS	4.550	3.150
PRÉ-NATAL DO PARCEIRO	57	29
TESTE RÁPIDO HIV, sífilis, hepatite C e Hepatite B	156	105

Nota: Redução em função da licença e férias do servidor.

P. SAÚDE DO TRABALHADOR	1º RDQA 2023	1º RDQA 2024
NOTIFICAÇÃO - SINAN	177	160
INVESTIGAÇÃO	24	12
ORIENTAÇÃO – RAS	2	4
CURSO/REUNIÃO	22	17

Nota: Queda em função de carga horária da equipe dividida com outro setor.

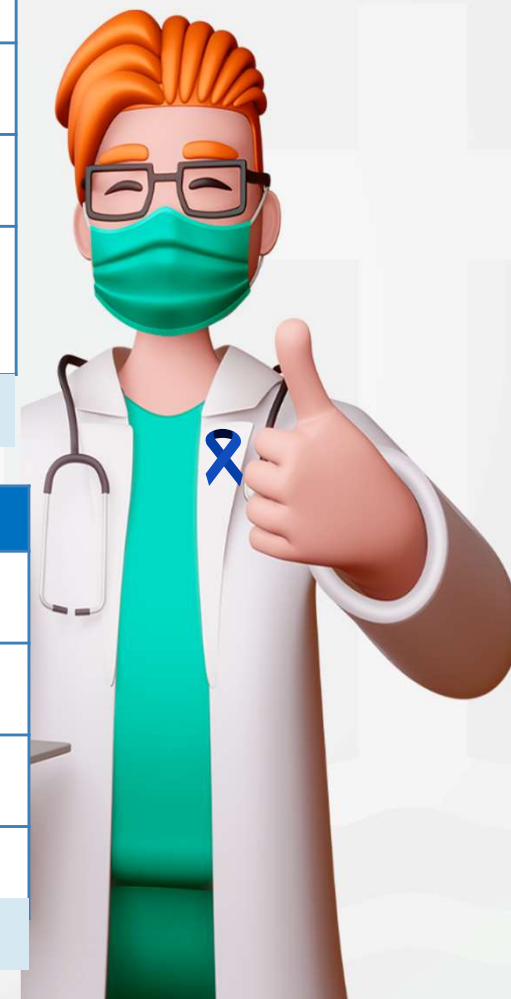



## PRESTAÇÃO DE CONTAS

### Dados da Produção de Serviços no SUS

PROGRAMA IST/AIDS	1º RDQA 2023	1º RDQA 2024
CONSULTAS	6.432	6.814
PROCEDIMENTOS	16.468	13.572
TESTES RÁPIDOS	2.375	2.395
REVISÃO DE PRONTUÁRIOS COM ATUALIZAÇÃO DAS NOTIFICAÇÕES	32.092	32.900
PRONTUÁRIOS HIV ABERTOS	31	37
PRONTUÁRIOS SAE ABERTOS	58	139
PRESERVATIVOS DISTRIBUÍDOS	64	82





## PRESTAÇÃO DE CONTAS

### Dados da Produção de Serviços no SUS



P. IMUNIZAÇÃO	1º RDQA 2023	1º RDQA 2024
QUANTIDADE DE DOSES APLICADAS – CALENDÁRIO VACINAL	30.966	33.445
QUANTIDADE DE DOSES APLICADAS DA VACINA - CAMPANHA INFLUENZA	10.768	18.581
QUANTIDADE DE DOSES APLICADAS DA VACINA CONTRA COVID-19	13.467	697
QUANTIDADE DE DOSES APLICADAS DA VACINA CONTRA COVID-19 - BIVALENTE	8.581	2.375
CRIE - CENTRO DE REFERÊNCIA DE IMUNOBIOLOGICOS ESPECIAIS		
PNEUMOCÓCICA 13	80	123
PNEUMOCÓCICA 23	55	143
HEXAVALENTE	28	135
HIB	12	28

No ano de 2024 houve uma mudança em relação ao esquema das vacinas de COVID-19, o que impactou a comparação; Estamos sofrendo desabastecimento das vacinas HEPATITE A, VARICELA e de COVID19; E tivemos a liberação da vacina PENTA para ser utilizada no lugar da dtp e da vacina ACWY no lugar da Meningo C, pelo mesmo motivo.



## PRESTAÇÃO DE CONTAS

### Dados da Produção de Serviços no SUS

P. TRIAGEM NEONATAL	1º RDQA 2023	1º RDQA 2024
Total de crianças nascidas no município de Macaé	1.335	1.094
Total de crianças nascidas e residentes no município de Macaé	1.098	894
Total de crianças nascidas no Hospital Público de Macaé	772	779
Quantidade de testes realizados	703	1.156
Cobertura de coleta do Teste do Pezinho realizado pelo SUS	112	151
Total de resultados alterados	30	43





## PRESTAÇÃO DE CONTAS

### Dados da Produção de Serviços no SUS

SERVIÇOS	1º RDQA 2023	1º RDQA 2024
Visitas domiciliares	132.758	169.078
Visitas em Pontos Estratégicos	1.045	1.089
Ações de bloqueio	76	575
Ações Educ. em Saúde	20	146
Castração	0	5.010
Vacinação Antirrábica	7.807	406
CEVAS Itinerante	6	24

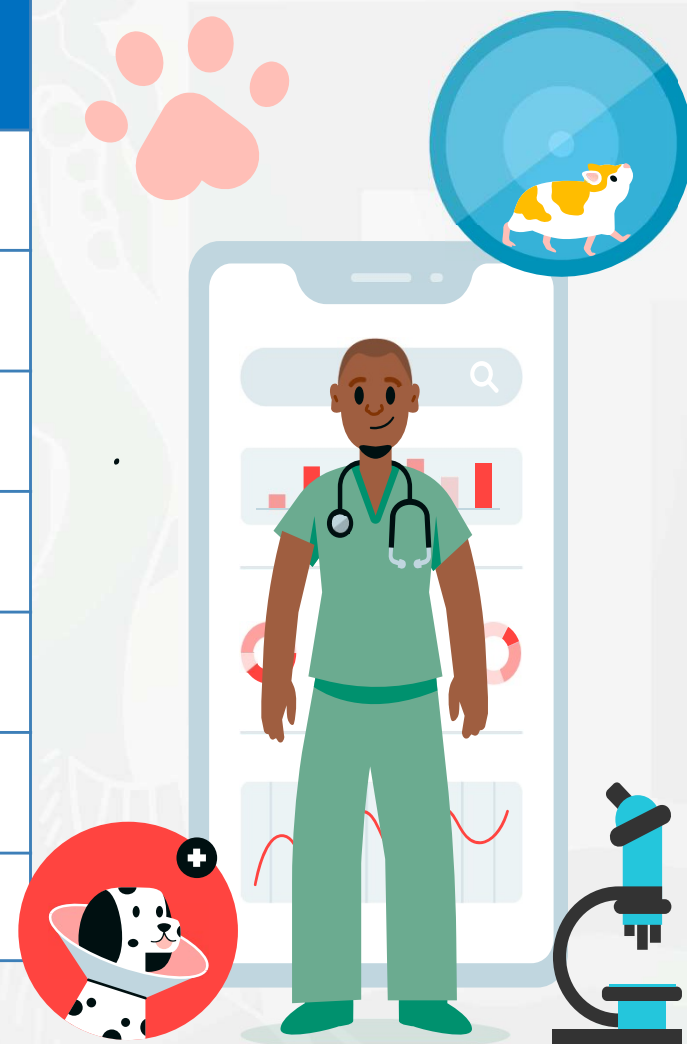



**Macaé**  
P R E F E I T U R A  
Secretaria | SAÚDE



## PRESTAÇÃO DE CONTAS

Dados da Produção de Serviços no SUS

# EDUCAÇÃO PERMANENTE



## PRESTAÇÃO DE CONTAS

### Dados da Produção de Serviços no SUS

SERVIÇOS	1º RDQA 2023	1º RDQA 2024
CAPACITAÇÕES	19	66
CERTIFICADOS EMITIDOS	288	66
PROJETOS DE EXTENSÃO	16	25
PROJETOS EM PARCERIA	13	20
ENCAMINHAMENTOS DE ALUNOS PARA ESTÁGIOS	515	827
INSTITUIÇÕES EDUCACIONAIS CONVENIADAS COM A PMM	9	7







**Macaé**  
P R E F E I T U R A  
Secretaria | SAÚDE



## PRESTAÇÃO DE CONTAS

Dados da Produção de Serviços no SUS

# APOIO LOGÍSTICO



## PRESTAÇÃO DE CONTAS

Dados da Produção de Serviços no SUS

TRANSPORTE DE PACIENTES	1º RDQA 2023	1º RDQA 2024
DENTRO DO MUNICÍPIO	9.340	9.589
FORA DO MUNICÍPIO	6.848	7.112
FORA DO ESTADO	5	2
DEMANDA REPRIMIDA	0	0





**Macaé**  
P R E F E I T U R A  
Secretaria | SAÚDE



## PRESTAÇÃO DE CONTAS

Dados da Produção de Serviços no SUS

# MANUTENÇÃO PREDIAL



## PRESTAÇÃO DE CONTAS

Dados da Produção de Serviços no SUS

SERVIÇOS	1º RDQA 2023	1º RDQA 2024
SERVIÇOS DE ELÉTRICA	126	251
SERVIÇOS DE HIDRÁULICA	87	103
SERVIÇO DE CONSTRUÇÃO E PINTURA	101	68
SERVIÇOS DE ENTREGA DE MATERIAL	19	37
SERVIÇOS DE REPARO E INSTALAÇÃO	82	55
TOTAL	415	514





**Macaé**  
PREFEITURA  
Secretaria | SAÚDE

**PRESTAÇÃO DE CONTAS**  
1º Quadrimestre/2024



**REDE FÍSICA PRESTADORA SUS**



## PRESTAÇÃO DE CONTAS

Rede Física Prestadora de Serviços ao SUS

Por natureza jurídica

### CADASTRO DE ESTABELECIMENTOS DE SAÚDE - CNES

ADMINISTRAÇÃO PRIVADA	966
ADMINISTRAÇÃO PÚBLICA	104
TOTAL	1.070 <small>(1025)</small>

Fonte: Ministério da Saúde. CNES. Cadastro Nacional de Estabelecimentos de Saúde, 2024.





## PRESTAÇÃO DE CONTAS

Rede Física Prestadora de Serviços ao SUS

### Secretaria Municipal de Saúde

### Conselho Municipal de Saúde



**SEC. ADJUNTAS**



**FUNDO MUNICIPAL DE SAÚDE**



**APOIO ADM. E CENTRAIS DE ABASTECIMENTOS**



**OUVIDORIA SUS**



**VIGILÂNCIA SANITÁRIA**



**ENSINO (NEPS / COREME)**



**CONTROLE, AVALIAÇÃO E AUDITORIA**





## PRESTAÇÃO DE CONTAS

Rede Física Prestadora de Serviços ao SUS

### Secretaria Municipal Adjunta de Atenção Básica



**Unidades de Estratégia  
Saúde da Família**



**Unidades  
Básicas de Saúde**



**Unidades  
Especializadas  
de Saúde**



**Vigilância em Saúde  
e Ambiental**



**Rede de Atenção  
Psicossocial - RAPS**







## PRESTAÇÃO DE CONTAS

Rede Física Prestadora de Serviços ao SUS

### Secretaria Municipal Adjunta de Alta e Média Complexidade



**Hospital  
Público**



**UPA  
24h**



**Pronto  
Socorro**



**Unidade  
Mista 24h**



**Serviço de  
Hemoterapia**



**Serviço de  
Laboratório**



**Serviço de  
Emergência  
Móvel 192  
e SVO**



## PRESTAÇÃO DE CONTAS

Rede Física Prestadora de Serviços ao SUS

## ATENÇÃO PRIMÁRIA EM SAÚDE



### Estratégia de Saúde da Família:

34 – Unidades

42 – eSF

14 – eSB

01 – eCR, tipo III

05 - eMulti



### Unidades Básicas de Saúde:

Aroeira (1 eAP)

Barramares / Barreto (2 eAP)

Imboassica (1 eAP)

Imbuuro (1 eAP)

Lagomar (1 eAP)

Morro de Santana (1 eAP)

Novo Cavaleiros (1 eAP)

Novo Horizonte (1 eAP)

Sana (1 eAP)

C. S. Moacyr Santos (1 eAP)



## PRESTAÇÃO DE CONTAS

### Rede Física Prestadora de Serviços ao SUS ATENÇÃO ESPECIALIZADA EM SAÚDE



#### ■ Centro de Especialidades Médicas Dona Alba.

- ✓ 38 Consultórios – 21 especialidades;
- ✓ Serviços de Pequenas Cirurgias, Endoscopia, Órtese e Prótese.



#### ■ Centro de Imagem.



- Núcleo de Atenção à Mulher.
- Programa de Atenção Integral à Saúde da Mulher.
- Ambulatório LGBTQIA+.



#### ■ Centro de Reabilitação Dona Sid de Carvalho (anexo).

- Divisão de Fisioterapia e Reabilitação
- Centro de Acolhimento e Reabilitação Pós-COVID.
- Programa de Equoterapia.

- Farmácia Central;
- Controle, Avaliação e Auditoria.



## PRESTAÇÃO DE CONTAS

Rede Física Prestadora de Serviços ao SUS  
**ATENÇÃO ESPECIALIZADA EM SAÚDE**



- Casa da Criança.
  - Laboratório de Citopatologia (PAISM)
  - Coord. De Atenção à Pessoa com Deficiência



- Centro de Espec. Prev. e Trat. Lesões Cutâneas (Casa do Curativo).
  - Polo de Ostomia



- Centro de Atenção à Pessoa com Hipertensão e Diabetes



- Programa de Assistência Domiciliar e Terapêutico – P.A.D.T.



- Centro de Referência do Adolescente - CRA.



- Centro de Atenção à Pessoa Idosa - CAPI.
- Programa de Atenção Integral à Saúde do Idoso - PAISI.



- Polo de Oncologia



## PRESTAÇÃO DE CONTAS

Rede Física Prestadora de Serviços ao SUS  
**ATENÇÃO ESPECIALIZADA EM SAÚDE**



### ■ Gerência de Alimentação e Nutrição

- ✓ Serviços como: Ambulatório de Amamentação; Linha de Cuidado de Sobrepeso e Obesidade; Programa Municipal de Fórmulas e Suplementação Nutricional.



### ■ Centro de Especialidade Odontológica (CEO)

- ✓ Serviços como: Endodontia; Próteses (Parcial e Total), Cirurgias orais, biópsias, restaurações, aplicação de flúor e radiografias.



- Casa da Vacina Enf<sup>a</sup> Bernadete Franco Pacheco.  
(Temporariamente na ESF Centro)

Obs: Centro de Saúde Jorge Caldas (Temporariamente desativado - Obras)



## **PRESTAÇÃO DE CONTAS**

Rede Física Prestadora de Serviços ao SUS

### **VIGILÂNCIA EM SAÚDE**

- **Área Técnica de Vigilância e Prevenção de Violências e Acidentes (ATAVI).**
- **Área Técnica de Prevenção e Controle do Tabagismo (ATPCT).**
- **Coordenadoria – Ciclos de Vida.**
- **Coordenadoria Geral de Política Sobre Drogas.**
- **Divisão de Informação e Análise de Dados (DIAD – Dados Vitais).**
- **Vigilância Epidemiológica.**
- **Programa de Atenção integral a saúde do Trabalhador (PAIST).**
- **Programa de Doença Falciforme.**
- **Programa de Doenças e Agravos não Transmissíveis (DANTS).**
- **Programa de Hanseníase.**
- **Programa de Tuberculose.**
- **Programa IST/AIDS.**
- **Programa Municipal de Imunização.**
- **Programa Primeiros Passos / Triagem Neonatal.**
- **Programa Saúde do Homem.**



## PRESTAÇÃO DE CONTAS

Rede Física Prestadora de Serviços ao SUS

### VIGILÂNCIA EM SAÚDE



#### ■ Vigilância Sanitária

Alguns serviços: Cadastro de Serviços de Alimentação, Inspeção Sanitária, Licenciamento Sanitário, Atendimento de denúncias e Coleta de amostra de água, análise microbiológica, física e química.



#### ■ Vigilância Ambiental em Saúde

Alguns serviços: Controle de zoonoses, atendimentos de reclamações contra roedores, caramujos, pombos, morcegos, etc.; Castração animal e vacinação antirrábica.



## PRESTAÇÃO DE CONTAS

Rede Física Prestadora de Serviços ao SUS

## REDE DE ATENÇÃO PSICOSSOCIAL



### ■ CAPS AD (Porto)

Pacientes: Adultos.  
Uso de Álcool e Outras Drogas.  
Severa e Persistente.



### ■ Espaço de Convivência, Cultura e Renda

Socialização, encontros, atividades culturais e recreativas com objetivo de possibilitar os laços sociais.



### ■ CAPS III Betinho

Pacientes: Adultos.  
Transtornos Psiquiátricos.  
Severa e Persistente.



### ■ Núcleo de Saúde Mental

Ambulatório Especializado em Saúde Mental.



### ■ CAPSi

Pacientes: 06m a 19 anos.  
Transtornos Psiquiátricos.  
Severa e Persistente.



### ■ Serviço de Residência Terapêutica I e II.

Usuários egressos de longa permanência em hospitais psiquiátricos sem vínculos familiares ou com vínculos familiares muito frágeis.

### ■ CAPS Itinerante - Serra





## PRESTAÇÃO DE CONTAS

Rede Física Prestadora de Serviços ao SUS



### Hospital Público Municipal Dr. Fernando Pereira da Silva (HPM) Hospital Público Municipal Irmãos do Horto (Anexo HPM) Pronto Atendimento Pediátrico - ProntoPed

**Leitos: 312**

**Sendo: 45 – Urgência/Emergência; 204 – Enfermaria e 63 – UTI/UI (Adulto/Pediátrico/Neonatal).**

Especialidades (cirúrgicas e clínicas de urgência/emergência): Clínico Geral, Cirurgião Geral, Cir. Plástica, Cir. Vascular, Neurocirurgia, Trauma-Ortopedia, Cir. Pediátrica, Obstetrícia, Bucomaxilo, Otorrinolaringologia, Oftalmologia, Pediatria, Anestesia, Hematologia, Neonatologia, Socorrista, Radiologia, Cardiologia, Psiquiatria, Nefrologia, Neuropediatria, Infectologista, entre outros.

Outras profissionais ligados a assistência: Fisioterapia, Psicologia, Nutricionista, Assistente Social, Fonoaudiologia, Odontologia Hospitalar, entre outros.

Exames Complementares e de Imagem: Rx, TC, Endoscopia, Colonoscopia, Ultrassonografia, CPRE/Broncoscopia, Ecocardiograma, laboratoriais, entre outros.



### Hospital Público Municipal da Serra Evangelina Flores da Silva

**Leitos: 31**

- Ambulatorial: Alergista, Cardiologia, Clínico Geral, Ginecologia, Ortopedia, Dermatologia, Pediatria, Neuropediatria, Psiquiatria, Odontologia, Urologia, Endocrinologia e Fisioterapia.

- Emergência: Clínico Geral, Odontologia e Pediatria.

- Cirúrgicas: Plástica Reparadora, Cir. Ginecológica, Dermatologia, Urologia e Cir. Geral.



### Unidade Mista 24h:

- Sana
- Córrego do Ouro



## PRESTAÇÃO DE CONTAS

Rede Física Prestadora de Serviços ao SUS



### Pronto Socorro Municipal

- Centro (PSM)
- Parque Aeroporto (PSA)



### Unidade de Pronto Atendimento 24h

- UPA Barra – Porte III
- UPA Lagomar – Porte I

### **Alguns Serviços:**

Atendimento Médico Clínico, Pediátrico e Serviço Social de Urgência e Emergência, Serviços de enfermagem (Curativo, Aferição de pressão, drenagem, nebulização, etc), Raio X, Exames laboratoriais e Administração / dispensação de medicamentos.



## PRESTAÇÃO DE CONTAS

Rede Física Prestadora de Serviços ao SUS  
Por tipo de estabelecimento – Leitos SUS

### CIRÚRGICO

LEITOS SUS	Nº
BUCO MAXILO FACIAL	1
CARDIOLOGIA	6
CIRURGIA GERAL	55
GASTROENTEROLOGIA	2
GINECOLOGIA	3
NEFROLOGIAUROLOGIA	10
NEUROCIRURGIA	3
OFTALMOLOGIA	1
ONCOLOGIA	6
ORTOPEDIATRAUMATOLOGIA	17
OTORRINOLARINGOLOGIA	1
PLÁSTICA	2
TORÁCICA	1
<b>TOTAL</b>	<b>108</b>

### CLÍNICO

LEITOS SUS	Nº
CARDIOLOGIA	8
CLÍNICA GERAL	53
GERIATRIA	2
HEMATOLOGIA	1
NEFROUROLOGIA	6
NEUROLOGIA	7
ONCOLOGIA	6
PNEUMOLOGIA	7
UNIDADE ISOLAMENTO	6
<b>TOTAL</b>	<b>96</b>

### OBSTÉTRICO

LEITOS SUS	Nº
OBSTETRÍCIA CIRURGICA	24
OBSTETRÍCIA CLÍNICA	15
<b>TOTAL</b>	<b>39</b>



## PRESTAÇÃO DE CONTAS

Rede Física Prestadora de Serviços ao SUS  
Por tipo de estabelecimento – Leitos SUS

### OUTRAS ESPECIALIDADES

LEITOS SUS	Nº
PSIQUIATRIA	5
ACOLHIMENTO NOTURNO	6
<b>TOTAL</b>	<b>11</b>

### HOSPITAL DIA

LEITOS SUS	Nº
CIRÚRGICO DIAGNÓSTICO/TERAPÊUTICO	6
<b>TOTAL</b>	<b>6</b>

### PEDIÁTRICO

LEITOS SUS	Nº
PEDIATRIA CLÍNICA	44
PEDIATRIA CIRÚRGICA	7
<b>TOTAL</b>	<b>51</b>

### COMPLEMENTAR

LEITOS SUS	Nº
UTI ADULTO - TIPO II	40
UTI PEDIÁTRICA - TIPO II	4
UNIDADE DE CUIDADOS INTERMEDIÁRIOS ADULTO	13
<b>TOTAL</b>	<b>57</b>



**Macaé**  
PREFEITURA  
Secretaria | SAÚDE

**PRESTAÇÃO DE CONTAS**  
1º Quadrimestre/2024



**PROFISSIONAIS DE SAÚDE DO SUS**



## PRESTAÇÃO DE CONTAS

Profissionais de Saúde Trabalhando no SUS

### RECURSOS HUMANOS - SEMUSA

ANO BASE:	2023				2024			
Vínculo Empregatício	JANEIRO	FEVEREIRO	MARÇO	ABRIL	JANEIRO	FEVEREIRO	MARÇO	ABRIL
Cedidos com Ônus	17	17	17	17	19	19	20	20
Cidadãos com Cargo Comissionado	145	149	148	150	143	147	146	143
Contratados por prazo determinado	1.525	1.530	1.525	1.543	1.535	1.570	1.572	1.582
Estagiários	4	4	4	8	3	14	12	10
Estatutário Estadual	24	22	20	20	16	14	14	14
Estatutário Federal	29	30	30	30	30	30	31	31
Estatutário FUNASA	N/A	N/A	N/A	N/A	N/A	N/A	N/A	N/A
Estatutário Municipal	4.311	4.301	4.309	4.287	4.204	4.200	4.200	4.197
Terceirizados	N/A	N/A	N/A	N/A	N/A	N/A	N/A	N/A
<b>Total</b>	<b>6.055</b>	<b>6.053</b>	<b>6.053</b>	<b>6.055</b>	<b>5.950</b>	<b>5.994</b>	<b>5.995</b>	<b>5.997</b>

Os dados são retirados do relatório de Prévia de Pagamento disponibilizado pela Secretaria Adjunta de Recursos Humanos.



**Macaé**  
PREFEITURA  
Secretaria | SAÚDE

**PRESTAÇÃO DE CONTAS**  
1º Quadrimestre/2024



# MONITORAMENTO PAS E INDICADORES DE PACTUAÇÃO



RESULTADO		METAS
	< 40	122
> = 40	< = 60	25
> 60	< 100	47
> = 100		65
N.A.		4
		263

N.A. (NÃO SE APLICA): METAS PROGRAMADAS PARA 2025





**Macaé**  
PREFEITURA  
Secretaria | SAÚDE

**PRESTAÇÃO DE CONTAS**  
1º Quadrimestre/2024



# EXECUÇÃO ORÇAMENTÁRIA E FINANCEIRA



## PRESTAÇÃO DE CONTAS

Execução Orçamentária e Financeira  
1º Quadrimestre/2024



# EXECUÇÃO ORÇAMENTÁRIA

MOV.	JAN	FEV	MAR	ABR	TOTAL
<b>RECEITAS + REPASSES INTRAGOV.</b>	R\$ 61.136.479,61	R\$ 70.742.059,83	R\$ 88.094.004,20	R\$ 87.643.978,50	R\$ 307.616.522,14
<b>DESPESAS</b>	R\$ 640.570.025,90	R\$ 28.413.814,93	R\$ 84.146.384,03	R\$ 27.742.508,27	R\$ 780.872.733,13

\* AS DESPESAS COM SAÚDE SÃO EXECUTADAS EM SUA TOTALIDADE PELO FUNDO MUNICIPAL DE SAÚDE, CONFORME LEI COMPLEMENTAR MUNICIPAL Nº 256/2016. E O REGISTRO DA DESPESA É REALIZADO EM CONFORMIDADE COM A LEI Nº 4.320/64 E O PRINCÍPIO CONTÁBIL DA COMPETÊNCIA, CONSIDERANDO-SE PORTANTO O VALOR EMPENHADO.



**Macaé**  
P R E F E I T U R A  
Secretaria | SAÚDE



## **PRESTAÇÃO DE CONTAS**

Execução Orçamentária e Financeira

Repasses – FUNDO NACIONAL DE SAÚDE

# **REPASSES FUNDO NACIONAL DE SAÚDE**

**FUNDO MUNICIPAL DE SAÚDE**



## PRESTAÇÃO DE CONTAS

Execução Orçamentária e Financeira  
Repasse – FUNDO NACIONAL DE SAÚDE

1º/2024	TOTAL (R\$)
ASSISTÊNCIA FARMACÊUTICA	<b>864.129,28</b>
INCENTIVO FINANCEIRO DA APS – CAPITAÇÃO PONDERADA	<b>2.131.765,11</b>
INCENTIVO FINANCEIRO DA APS - DESEMPENHO	<b>378.035,10</b>
INCENTIVO PARA AÇÕES ESTRATÉGICAS	<b>823.534,00</b>

1º/2024	TOTAL (R\$)
AGENTE COMUNITÁRIO DE SAÚDE	<b>2.366.512,00</b>
INCENTIVO FINANCEIRO PARA À SAÚDE BUCAL	<b>598.521,96</b>
INCENTIVO FINANCEIRO DA APS – INFORMATIZAÇÃO	<b>125.800,00</b>



## PRESTAÇÃO DE CONTAS

Execução Orçamentária e Financeira

Repasse – FUNDO NACIONAL DE SAÚDE

1º/2024	TOTAL (R\$)
ATENÇÃO À SAÚDE DA POPULAÇÃO PARA PROCEDIMENTO NO MAC	<b>14.808.288,62</b>
FAEC – TRANSPLANTES DE ÓRGÃOS, TECIDOS E CÉLULAS	<b>17.717,78</b>
FAEC – HEMODINÂMICA EM ATENDIMENTO DE URGÊNCIA	<b>350.834,22</b>
FAEC – TERAPIAS ESPECIALIZADAS EM ANGIOLOGIA	<b>91.514,92</b>
FAEC – PRÉ-CIRÚRGICOS EM CIRURGIAS PRIORITÁRIAS	<b>7.409,36</b>

1º/2024	TOTAL (R\$)
FAEC – CIRURGIA BARIÁTRICA	<b>24.004,64</b>
FAEC – QUALISUS CARDIO	<b>93.256,09</b>
FAEC – REDUÇÃO DAS FILAS DE CIRURGIAS (ELETIVAS)	<b>45.352,09</b>
FAEC – NEFROLOGIA	<b>1.654.623,44</b>
FAEC – DIAGNÓSTICO DE TROMBOFILIA EM GESTANTE	<b>125,00</b>
FAEC – ALTA COMPLEXIDADE EM CARDIOLOGIA	<b>700.958,14</b>



## PRESTAÇÃO DE CONTAS

Execução Orçamentária e Financeira  
Repasse – FUNDO NACIONAL DE SAÚDE

1º/2024	TOTAL (R\$)
VIGILÂNCIA E PREVENÇÃO E CONTROLE DAS DST/AIDS E HEPATITES VIRAIS	<b>125.650,36</b>
VIGILÂNCIA - DESPESAS DIVERSAS	<b>455.837,76</b>
AGENTE DE COMBATE A ENDEMIAS	<b>1.208.672,00</b>
VIGILÂNCIA SANITÁRIA	<b>53.228,00</b>

1º/2024	TOTAL (R\$)
ASSISTÊNCIA FINANCEIRA COMPLEMENTAR PARA O PAGAMENTO DO PISO SALARIAL DOS PROFISSIONAIS DA ENFERMAGEM	<b>2.409.742,79</b>
SUS DIGITAL	<b>94.374,35</b>
INVESTIMENTO PROPOSTA 11308894000123004 - PROG ODONTO	<b>226.307,00</b>
<b>TOTAL</b>	<b>29.662.529,89</b>



**Macaé**  
PREFEITURA  
Secretaria | SAÚDE



## PRESTAÇÃO DE CONTAS

Execução Orçamentária e Financeira

Repasses – FUNDO NACIONAL DE SAÚDE

# REPASSES FUNDO ESTADUAL DE SAÚDE

**FUNDO MUNICIPAL DE SAÚDE**



## PRESTAÇÃO DE CONTAS

Execução Orçamentária e Financeira  
Repasses – FUNDO ESTADUAL DE SAÚDE

1º/2024	TOTAL (R\$)
ASSISTÊNCIA FARMACÊUTICA	160.419,99
UPA BARRA	1.400.000,00
UPA LAGOMAR	1.600.000,00
TERAPIA RENAL - HEMODIÁLISE	316.600,00

1º/2024	TOTAL (R\$)
RAPS (SAÚDE MENTAL)	86.692,00
PNAISARI	25.668,00
SAMU	1.621.990,00
OPERA RJ	572.344,35
<b>TOTAL</b>	<b>5.783.714,34</b>





## PRESTAÇÃO DE CONTAS

Execução Orçamentária e Financeira

Receita por fonte

RECEITA POR FONTE (ENTRADA)	TOTAL (R\$)
GOVERNO FEDERAL	34.356.608,35
GOVERNO ESTADUAL	9.680.896,91
ARREC. PRÓPRIA (COVISA E HEMOTERAPIA)	1.168.738,54
TRANSF. INTRAG. (PMM – IMPOSTOS E ROYALTIES)	258.142.772,62
<b>TOTAL</b>	<b>303.349.016,42</b>

OBS: Estão incluídas as receitas de remuneração de aplicação financeira.



## PRESTAÇÃO DE CONTAS

Execução Orçamentária e Financeira  
Despesa por fonte

DESPESA POR FONTE (SAÍDA/EMPENHO)	TOTAL (R\$)	
GOVERNO FEDERAL	R\$	66.284.816,91
GOVERNO ESTADUAL	R\$	35.118,88
ARREC. PRÓPRIA (COVISA E HEMOTERAPIA)	R\$	1.773.755,19
ORDINÁRIO (PMM – INTRA)	R\$	504.626.769,33
ROYALTIES. (PMM – INTRA)	R\$	208.152.272,82
<b>TOTAL</b>	R\$	<b>780.872.733,13</b>



**Macaé**  
PREFEITURA  
Secretaria | SAÚDE



## PRESTAÇÃO DE CONTAS

Execução Orçamentária e Financeira  
Despesa por Fonte





## PRESTAÇÃO DE CONTAS

Execução Orçamentária e Financeira  
Painel da Despesa

EXERCÍCIO: 2024

EMPENHADO

R\$ 780.872,73 Mil

LIQUIDADO

R\$ 258.247,78 Mil

PAGO

R\$ 250.983,49 Mil

EMPENHO POR MÊS

R\$ 640.570,03 Mil

R\$ 28.413,81 Mil

R\$ 84.146,38 Mil

R\$ 27.742,51 Mil

janeiro

fevereiro

março

abril

EMPENHO POR FONTE



MUNICIPAL



FEDERAL



ESTADUAL

500  
70401  
635  
600  
604  
605  
659  
720  
70402  
70403  
621

R\$ 46,42 Mi

R\$ 9,5 Mi

R\$ 1,04 Mi

R\$ 0,61 Mi



R\$ 504,63 Mi

DETALHAMENTO DA DESPESA

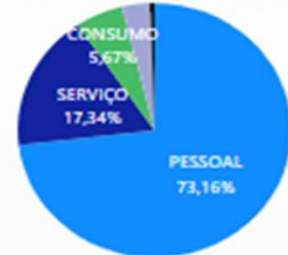

VENCIMENTOS E SALARIOS

R\$ 173.378,26 Mil

R\$ 476.590,48 Mil

SERV.MEDICO-HOSPITAL\_ODONTO...

R\$ 59.191,83 Mil

AUXILIO-ALIMENTACAO

R\$ 42.924,03 Mil

MATERIAL FARMACOLOGICO

R\$ 27.272,08 Mil

AQUISICAO DE IMOVEIS

R\$ 25.832,66 Mil

R\$ 0,0 Bi

R\$ 0,1 Bi

R\$ 0,2 Bi

R\$ 0,3 Bi

R\$ 0,4 Bi

R\$ 0,5 Bi

● Soma de EMPENHADO ● Soma de LIQUIDADO ● Soma de PAGO



## PRESTAÇÃO DE CONTAS

Execução Orçamentária e Financeira

	1º RDQA/23	1º RDQA/24
<b>ORÇAMENTO APROVADO E ATUALIZADO LOA (R\$)</b>	956.687.124,35	992.758.065,22
<b>TOTAL EMPENHADO (R\$)</b>	724.547.892,53	780.872.733,13
<b>% DE EXECUÇÃO</b>	<b>75,74</b>	<b>78,65</b>



**Macaé**  
P R E F E I T U R A  
Secretaria | SAÚDE



## PRESTAÇÃO DE CONTAS

Execução Orçamentária e Financeira

Processos Licitatórios

# LICITAÇÕES



**Macaé**  
PREFEITURA  
Secretaria | SAÚDE



## PRESTAÇÃO DE CONTAS

Execução Orçamentária e Financeira

Processos Licitatórios

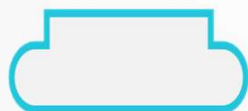
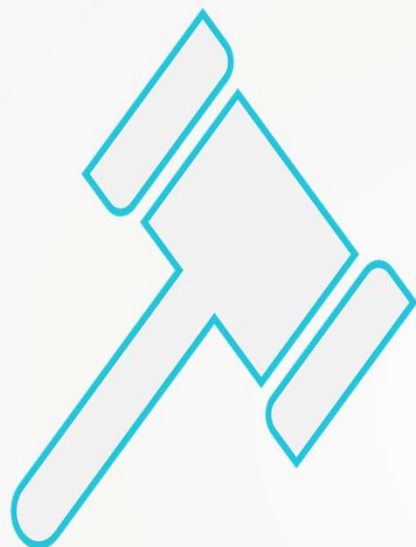

44 LICITAÇÕES REALIZADAS



2 - FRACASSADAS/ DESERTAS/  
REVOGADAS



6 - NÃO CONCLUÍDAS / ADIADAS



**Macaé**  
P R E F E I T U R A  
Secretaria | SAÚDE



## PRESTAÇÃO DE CONTAS

Execução Orçamentária e Financeira

# FORMALIZAÇÃO CONTRATUAL





## PRESTAÇÃO DE CONTAS

Execução Orçamentária e Financeira

Processos Licitatórios





## PRESTAÇÃO DE CONTAS

Execução Orçamentária e Financeira  
Instrumentos Celebrados

CONVÊNIOS	PGTO 1º/2024
Convênio FMS nº 001/2023 - UFRJ Cooperação técnica e científica para desenvolver a implantação da farmácia Universitária (COD.5878).	<b>598.532,27</b>
Convênio 39/2022 - Ministério da Saúde (Cessão de servidores) — OBS: Não envolve repasses financeiros.	-





**Macaé**  
P R E F E I T U R A  
Secretaria | SAÚDE



## PRESTAÇÃO DE CONTAS

Execução Orçamentária e Financeira

Bens em estoque e imobilizados

# BENS EM ESTOQUE E IMOBILIZADOS



### MOVIMENTAÇÃO ALMOXARIFADO - 1º QUADRIMESTRE 2024

MOVIMENTO	JANEIRO	FEVEREIRO	MARÇO	ABRIL	TOTAL
<b>SALDO MÊS ANTERIOR</b>	R\$ 13.264.092,50	R\$ 13.989.922,73	R\$ 14.536.352,46	R\$ 15.854.022,97	
<b>ENTRADAS: COMPRAS E DOAÇÕES</b>	R\$ 2.085.520,28	R\$ 2.497.155,37	R\$ 3.556.904,94	R\$ 2.383.997,99	R\$ 10.523.578,58
<b>SAÍDAS: REQUISIÇÕES E BAIXAS</b>	R\$ 1.359.690,05	R\$ 1.950.725,64	R\$ 2.239.234,43	R\$ 1.300.134,80	R\$ 6.849.784,92
<b>VALOR EM ESTOQUE</b>	R\$ 13.989.922,73	R\$ 14.536.352,46	R\$ 15.854.022,97	R\$ 16.937.886,16	





#### MOVIMENTAÇÃO PATRIMONIAL -1º QUADRIMESTRE 2024

MOVIMENTO	JANEIRO	FEVEREIRO	MARÇO	ABRIL	TOTAL
SALDO MÊS ANTERIOR	55.321.623,18	55.885.873,18	56.074.383,18	56.384.140,18	
ENTRADAS: COMPRAS E DOAÇÕES	564.250,00	188.510,00	309.757,00	-	R\$ 1.062.517,00
SAÍDAS: DEPRECIAÇÕES E BAIXAS	-	-	-	-	-
VALOR EM ESTOQUE	55.885.873,18	56.074.383,18	56.384.140,18	56.384.140,18	





### SALDO EM ESTOQUE E IMOBILIZADO FINAL DO 1º QUADRIMESTRE/2024

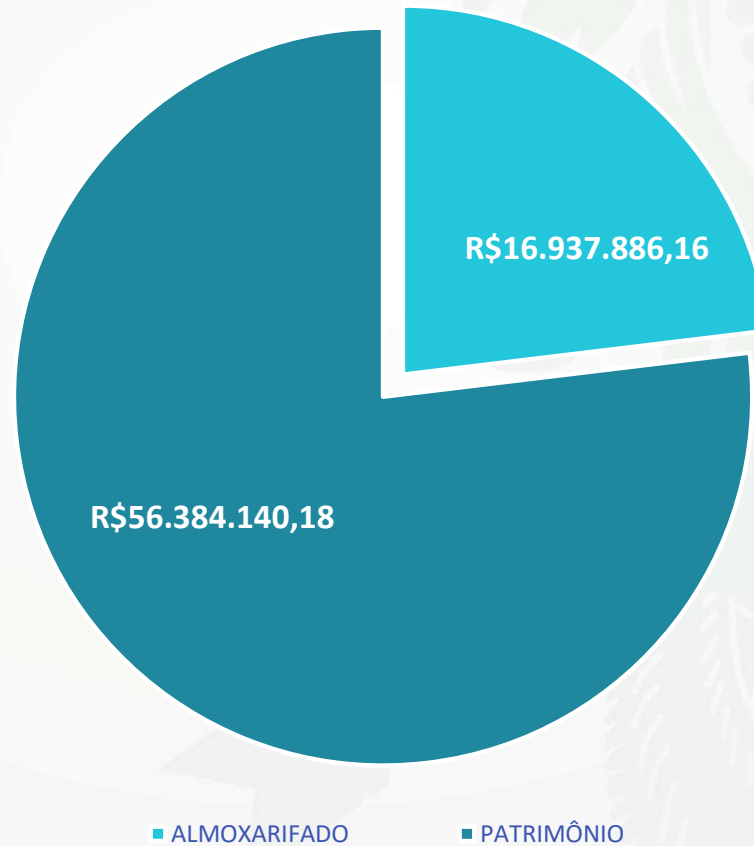



**Macaé**  
PREFEITURA  
Secretaria | SAÚDE

**PRESTAÇÃO DE CONTAS**  
1º Quadrimestre/2024

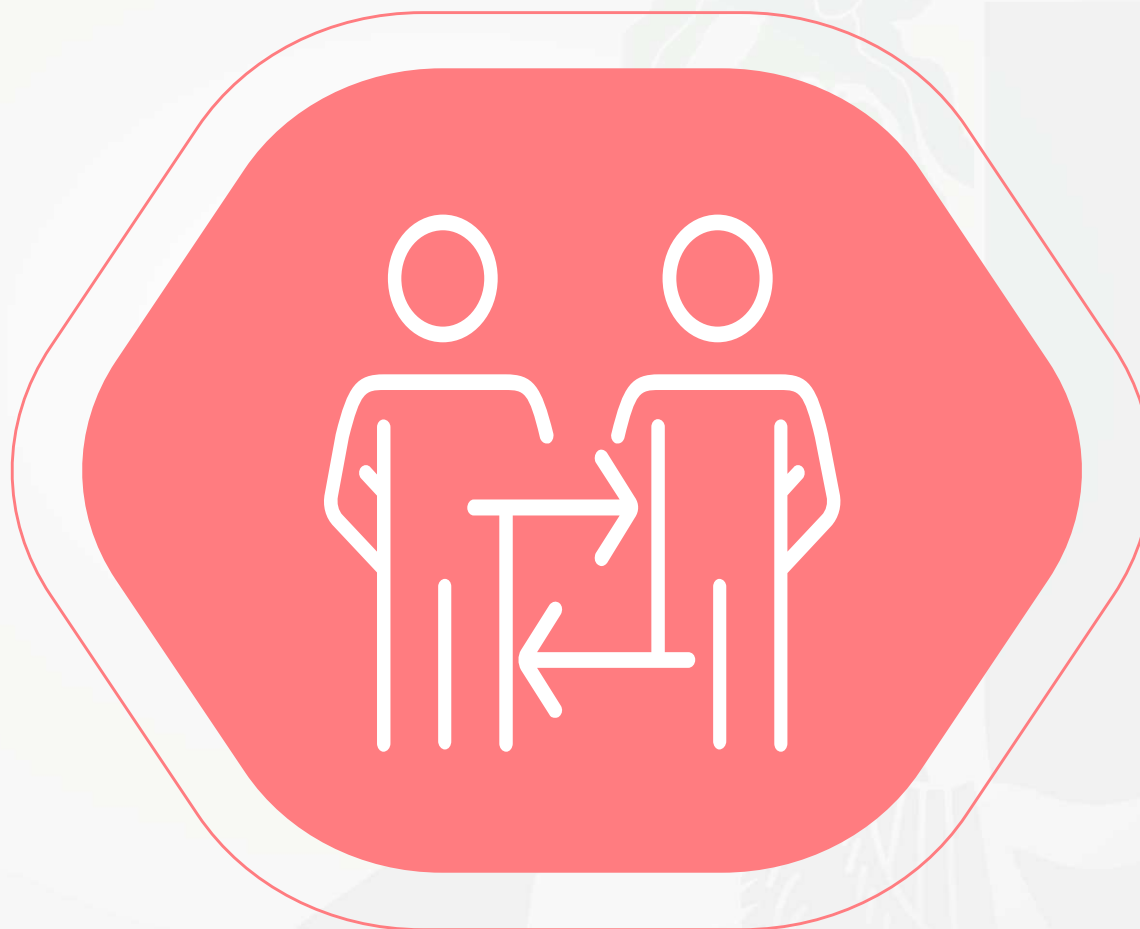

**AUDITORIAS / OUVIDORIA**



**Macaé**  
PREFEITURA  
Secretaria | SAÚDE



**PRESTAÇÃO DE CONTAS**  
Auditorias

**OUVIDORIA**





## MANIFESTAÇÕES

SITUAÇÃO	JAN	FEV	MAR	ABR	01.2023	JAN	FEV	MAR	ABR	01.2024
Arquivado	0	0	0	0	0	0	0	0	0	0
Cancelado	43	20	22	38	123	26	11	31	14	82
Encerrado	162	99	98	60	419	87	68	83	75	313
Novo	6	13	16	20	55	0	0	0	0	0
Pendente	34	41	64	49	188	66	63	102	106	337
Transferido	1	4	1	7	13	1	0	2	3	6
<b>TOTAL</b>	<b>246</b>	<b>177</b>	<b>201</b>	<b>174</b>	<b>798</b>	<b>180</b>	<b>142</b>	<b>218</b>	<b>198</b>	<b>738</b>
SITUAÇÃO	JAN	FEV	MAR	ABR	01.2023	JAN	FEV	MAR	ABR	01.2024
Registradas	246	177	201	174	798	180	142	218	198	738
Finalizadas	205	119	120	98	542	113	79	114	89	395
Índice de resolubilidade (%)	83,3	67,2	59,7	56,3	67,9	62,8	55,6	52,3	44,9	53,5



### REGISTRADOS

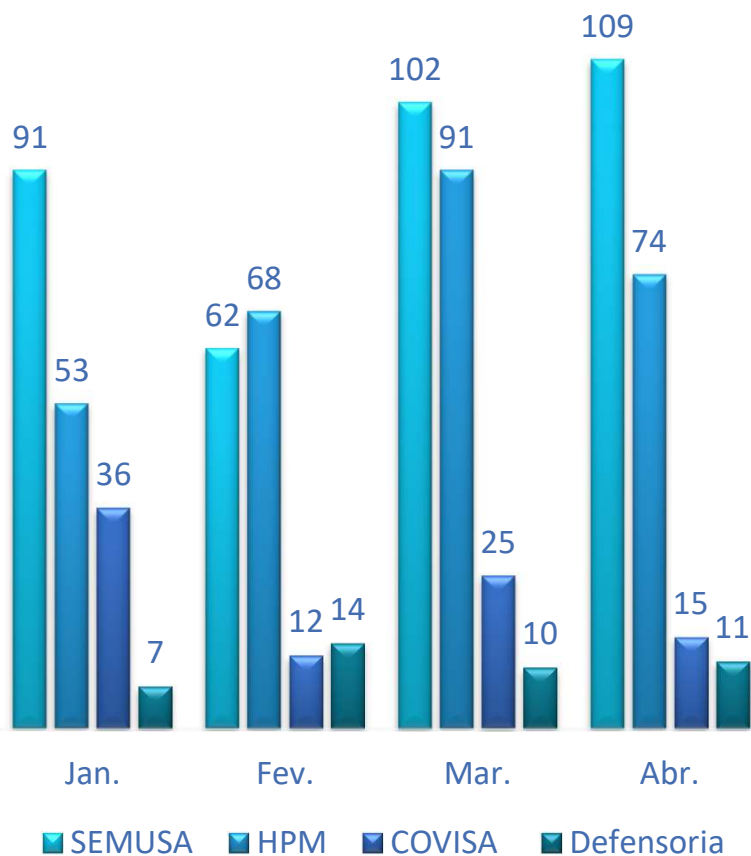

### FINALIZADOS

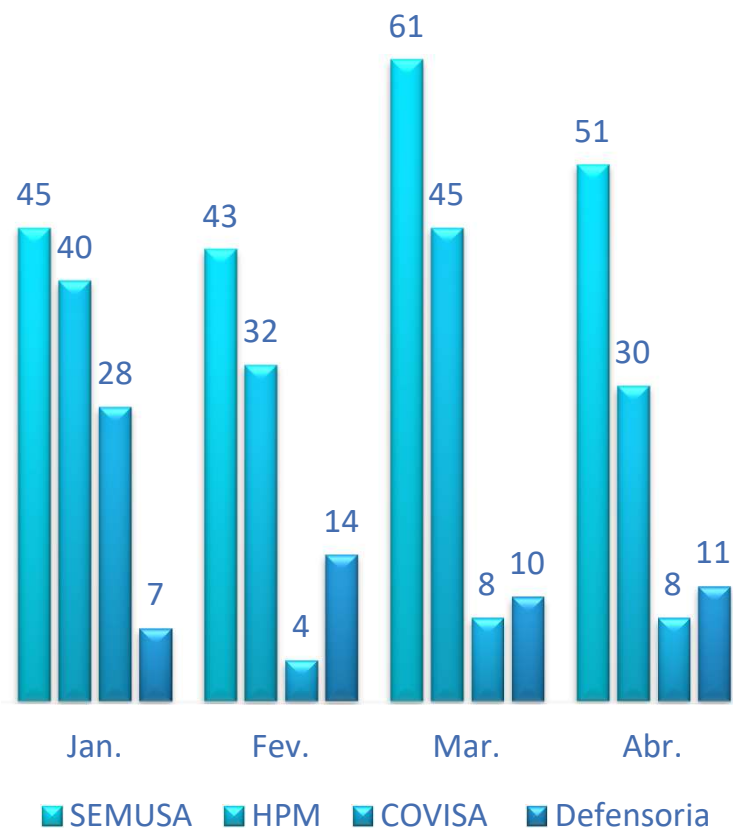



**Macaé**  
PREFEITURA  
Secretaria | SAÚDE

**PRESTAÇÃO DE CONTAS**  
1º Quadrimestre/2024



**CONSIDERAÇÕES FINAIS**



# PRESTAÇÃO DE CONTAS

Relatório Detalhado do Quadrimestre Anterior  
1º Quadrimestre/2024

## TRANSPARÊNCIA

**Saúde de Macaé avança com novos equipamentos de Raio-X digital**  
 24/01/2024 13:00:00 - Jomelaine Elia Regina Nuffer

**PcDs devem fazer o Censo da prefeitura**  
 24/01/2024 13:00:00 - Jomelaine Elia Regina Nuffer

**2º CENSO PARA PESSOAS COM DEFICIÊNCIA**  
 Unidade Móvel amplia assistência à Saúde da Mulher

**Prefeitura intensifica força-tarefa de controle à dengue**  
 24/01/2024 13:00:00 - Jomelaine Elia Regina Nuffer

**Janeiro Roxo: Saúde conscientiza sobre a hanseníase**  
 24/01/2024 13:00:00 - Jomelaine Elia Regina Nuffer

**Unidades de saúde irão funcionar aos sábados para ampliação da cobertura vacinal e outros serviços**  
**SABADO COM SAÚDE**  
 24 DE FEV. Das 8h às 12h, nas unidades de saúde: ESP. Açuá A | ESP. Açuá B | ESP. Açuá C | ESP. Alameda | ESP. Bloqueio Azul | USF. Imbauro

**Cevas lança mais um canal de comunicação para Aedes**  
 24/01/2024 13:00:00 - Jomelaine Elia Regina Nuffer

**Programa Municipal de Dermatologia e Pneumologia Sanitária inaugura nova sede**  
**Hospital de Olhos prioriza o acesso do paciente à saúde em Macaé**  
**HOSPITAL DE OLHOS**

**TEM AEDES POR AI?**  
 NÃO DEIXE O MOSQUITO SE CRIAR NA SUA CASA.  
 Disque Dengue: 0800-0226461 | 22 2772-6461

**EM APENAS 10 MINUTOS VOCÊ VERIFICA POSSÍVEIS FOCOS DO MOSQUITO NA SUA CASA.**

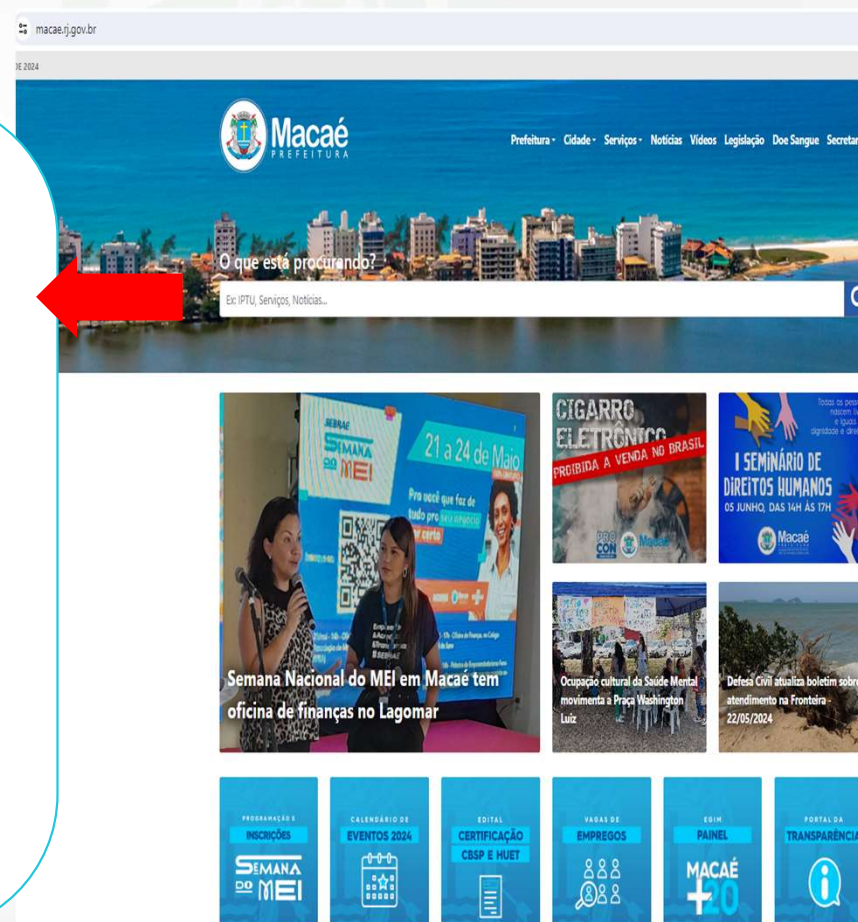

macae.rj.gov.br  
 1º DE 2024

**Macaé** PREFEITURA  
 Prefeitura - Cidade - Serviços - Notícias - Vídeos - Legislação - Doe Sangue - Secretarias

O que está procurando?  
 Ex: IPTU, Serviços, Notícias...

**Semana Nacional do MEI em Macaé tem oficina de finanças no Lagomar**  
**SEMANA DO MEI** 21 a 24 de Maio

**CIGARRO ELETRÔNICO PROIBIDA A VENDA NO BRASIL**

**I SEMINÁRIO DE DIREITOS HUMANOS** 05 JUNHO, DAS 14H AS 17H

**Ocupação cultural da Saúde Mental** movimento na Praça Washington Luiz

**Defesa Civil atualiza boletim sobre atendimento na Fronteira** 22/05/2024

PROGRAMAÇÃO E INSCRIÇÕES SEMANA DO MEI  
 CALENDÁRIO DE EVENTOS 2024  
 EDITAL CERTIFICAÇÃO CBSP E HUET  
 VAGAS DE EMPREGOS  
 SEM MACAÉ 20  
 PORTAL DA TRANSPARÊNCIA



## PRESTAÇÃO DE CONTAS

Relatório Detalhado do Quadrimestre Anterior  
1º Quadrimestre/2024

# TRANSPARÊNCIA

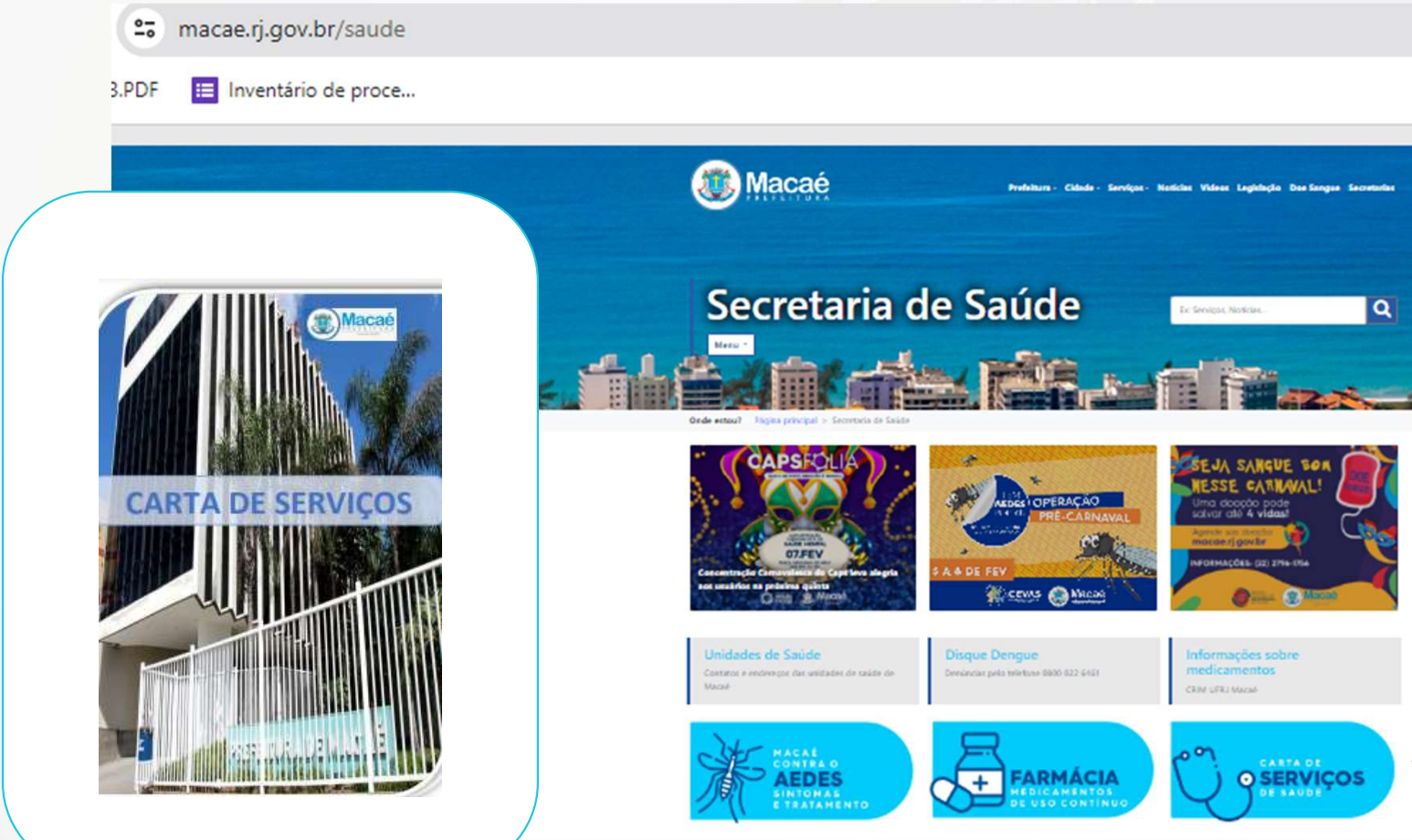

The screenshot shows the website [macae.rj.gov.br/saude](http://macae.rj.gov.br/saude). The main heading is "Secretaria de Saúde". The page features several promotional banners for "CAPS FOLIA", "OPERAÇÃO PRE-CARNAVAL", and "SEJA SANGUE BOM NESSE CARNAVAL!". Below these are links for "Unidades de Saúde", "Disque Dengue", and "Informações sobre medicamentos". In the footer, there are three icons: "MACAÉ CONTRA O Aedes SINTOMAS E TRATAMENTO", "FARMÁCIA MEDICAMENTOS DE USO CONTINUO", and "CARTA DE SERVIÇOS DE SAÚDE". A red arrow points to the "CARTA DE SERVIÇOS DE SAÚDE" icon.



**Macaé**  
PREFEITURA  
Secretaria | SAÚDE



## PRESTAÇÃO DE CONTAS

Relatório Detalhado do Quadrimestre Anterior  
1º Quadrimestre/2024

### TRANSPARÊNCIA

**Macaé** Prefeitura

Prefeitura - Cidade - Serviços - Notícias - Vídeos - Legislação - Doe Sangue - Secretarias

# Secretaria de Saúde

Menu -

Es: Serviços, Notícias...

Onde estou? [Página principal](#) > [Secretaria de Saúde](#) > [Relatório de Gestão da Saúde](#)

## Secretaria de Saúde

Mais informações -

### Relatório de Gestão da Saúde

Accesse abaixo os Instrumentos de Gestão do SUS elaborados pela Secretaria Municipal de Saúde.

#### Arquivos Relacionados

2020	⌵
2021	⌵
2022	⌵
2023	⌵
2024	⌵
PLANO MUNICIPAL DE SAÚDE	⌵



## PRESTAÇÃO DE CONTAS

Relatório Detalhado do Quadrimestre Anterior  
1º Quadrimestre/2024

# TRANSPARÊNCIA

## Portal da Transparência

[Prefeitura](#) ▾ [Finanças](#) ▾ [Funcionalismo](#) ▾ [Licitações e Contratos](#) ▾ [Legislação](#) ▾ [Conv](#)



### FINANÇAS

[Receitas e Despesas](#)

[Plano Plurianual](#)

[Lei Orçamentária Anual](#)

[Lei de Diretrizes Orçamentárias](#)

[Relatório de Gestão Fiscal](#)

[Relatório Resumido de Execução Orçamentária](#)

[Relatório de Prestação de Contas Anual](#)

[Parecer Prévio TCF-](#)

## Audiência Pública

Esta publicação considera o disposto no inciso I, Parágrafo Único, do artigo 1º da Lei C transparência será assegurada mediante "incentivo à participação popular e realização discussão dos planos, lei de diretrizes orçamentárias e orçamentos".

### Audiência Pública

- SECRETARIA MUNICIPAL ADJUNTA DE PLANEJAMENTO
- SECRETARIA MUNICIPAL DE SAÚDE
  - 2024 ←
  - 2023
  - 2022
  - 2021



**Macaé**  
P R E F E I T U R A  
Secretaria | SAÚDE

**OBRIGADA!**





# Macaé

P R E F E I T U R A

Secretaria | SAÚDE

## **SETOR DE PLANEJAMENTO DA SEMUSA**

instrumentodegestaosemusa@gmail.com

Tel: (22) 2763-6330 Ramal: 2068